Sommer aktuell



FREIZEIT-TIPPS FÜR IHRE REGION

LÜBECKER BUCHT
Strand leben

UNSER SOMMER
in der Lübecker Bucht



RETTIN | PELZERHAKEN | NEUSTADT IN HOLSTEIN
SIERKSDORF | HAFFKRUG | SCHARBEUTZ
www.luebecker-bucht-ostsee.de

Wo der Sommer seinen schönsten Auftritt hat

125 Jahre Buddenbrooks in Lübeck, Weltklasse-Segeln in Travemünde und Kent Nagano, einer der bedeutendsten Dirigenten unserer Zeit, im Park von Schloss Bothmer in Klütz. Der Norden hat in diesem Sommer einiges vor.

Dieser Sommer bei uns im Norden hat Tempo und Stille, große Bühnen und ruhige Buchten, Weinfeste und Waldwege. Stoßen Sie im Yachthafen von Burgtiefe auf den Sonnenuntergang an. Schlendern Sie über die Travemünder Strandpromenade und gönnen Sie sich eine Waffel an der Süßen Seebrücke. Oder setzen Sie sich einfach in einen Strandkorb in Heiligenhafen und schauen Sie den dicken Pötten nach, wie sie gemächlich in die Ostsee hinausziehen. Das Herzogtum Lauenburg hat einiges zu bieten: Radeln Sie am Elbe-Lübeck-Kanal entlang, vorbei an Schleusen und Fachwerkdörfern. Und erleben Sie die Weltpremiere von „Adams Acht“ am Ratzeburger Küchensee, an dem See, auf dem neun Ruderer aus Ratzeburg und Kiel trainierten, bevor sie 1960 auf dem Lago Albano bei Rom zu Olympiahelden wurden.

Dazu verwandelt das Klosterfest das Benediktinerkloster in Cismar drei Tage lang in einen Markt voller Handwerk und Musik. Und in den grünen Hügeln vor Grömitz zeigt der Obsthof Schneekloth, dass Natur kein Kulissenprogramm braucht, sondern Zeit und Neugier.

Noch mehr schöne Orte, die besten Tipps und viele weitere spannende Termine finden Sie auf den kommenden Seiten.

Viel Spaß beim Entdecken.
Ihr Sommer-aktuell-Team

Entdecken Sie Lieblingsorte,
Sommermomente
und die schönsten Seiten des Nordens.



© Adobe Stock Robert Kneschke

LÜBECK & TRAVEMÜNDE FEIERN DEN *Sommer*



© Adobe Stock hanseat

125 Jahre Buddenbrooks!

Lübeck feiert 2026 ein großes Jubiläum: 125 Jahre Buddenbrooks. Das ganze Jahr über dreht sich in der Hansestadt vieles um Thomas Manns berühmtesten Roman, mit Lesungen und Spaziergängen auf den Spuren der Familie Buddenbrook durch die Altstadtgassen. Im Herbst krönt die große Jubiläumsausstellung „Family Affairs“ 125 Buddenbrooks im St. Annen-Museum den Jahrestag.



© Adobe Stock Udo Kruse

Allen, die sich bis dahin die Zeit versüßen möchten: Beim Schleswig-Holstein Musik Festival (4. Juli bis 30. August) erklingt Weltklassik an außergewöhnlichen Orten in der Stadt. In Travemünde steigt derweil die Travemünder Woche (17. bis 26. Juli) mit Weltklasse-Segeln und Volksfeststimmung direkt am Ostseestrand. Wer danach noch nicht genug vom Wasser hat, schippert per E-Boot um die Lübecker Altstadtinsel, vorbei an Backsteinfassaden, Traditionsseglern im Museumshafen und den grünen Wallanlagen. Oder schlendert entlang der Travemünder Strandpromenade, gönnt sich eine Waffel an der Süßen Seebrücke und schaut den dicken Pötten nach, wie sie gemächlich in die Ostsee hinausziehen.

Abends wird es dann jazzig: Beim TraveJazz Festival (3. bis 6. September) bringt die Lübecker Altstadt genau den Groove, den ein guter Sommerabend braucht. Und der Lichterzauber im Godewindpark (17. bis 19. September) taucht Travemünde in ein Meer aus Feuershows und Lichtinstallationen. Also Sonnenbrille auf, Lieblingsmenschen einsammeln und los, denn dieser Sommer in Lübeck und Travemünde wird einer, den Sie so schnell nicht vergessen werden.



© LTM

Chiara Schmid,
Marketing bei Lübeck und Travemünde Marketing GmbH

Mein Tipp:

Entspannter Sommertag im Drägerpark

An warmen Sommertagen zieht es mich regelmäßig in den Drägerpark. Direkt an der Wakenitz gelegen und mit Blick auf die sieben Türme Lübecks gibt es für mich kaum einen schöneren Ort, um den Sommer zu genießen. Ob ich dabei einfach entspannt im Gras liege und ein gutes Buch lese, eine Runde Wikinger-Schach mit Freunden spiele oder mich aufs SUP-Board schwinge: So fühlt sich Sommer für mich an. Zum Abschluss gehört ein Besuch im Bootshaus Marli einfach dazu. Mit einem Fischbrötchen in der Hand im Liegestuhl mit Blick aufs Wasser den Sonnenuntergang genießen … Was will man mehr?

Bootshaus Marli: „Alexanderstraße 2a, 23566 Lübeck,
Telefon 0451 - 39 68 66 09, www.fangfrisch-luebeck.de, Sa. – So. 12-18 Uhr



© LTM


© EHM_Olaf Malzahn


© EHM_Charleen Bermann

Zeitreise INS MITTELALTER

Im Europäischen Hansemuseum Lübeck wird *Geschichte lebendig*

Direkt am historischen Hafen in Lübeck, wo die Heringe alten Traditionsseglern ein »Moin« zurufen, steht das Europäische Hansemuseum (EHM). Ein Haus, das Geschichte atmet, obwohl es selbst erst ein Jahrzehnt jung ist.

Die Ausstellung nimmt Besuchende mit auf eine Zeitreise in die Vergangenheit: Hinter der großen stählernen Pforte des Hauses führt ein gläserner Aufzug tief in die Unterwelt. Sein Ziel: eine original erhaltene Ausgrabungsstätte. 1200 Jahre Lübecker Stadtgeschichte, lange Zeit tief im alten Burghügel vergraben, sind heute für alle zugänglich – so etwas ist einzigartig in der deutschen Museumslandschaft.

Nächster Halt: die Mündung der Newa im Nordwesten Russlands anno 1193. Durch mehrere Zeitsprünge führt der Weg durch die Ausstellung, die rund um die großen Kontore der Hanse konzipiert ist: Nowgorod, Brügge, London und Bergen. Die bühnenbildhaften Inszenierungen zu 800 Jahren Hansegeschichte bringen nicht nur Kenneraugen zum Leuchten, sondern machen Geschichte auch für Kinder und Laien erfahrbar. Anfassen ist im EHM definitiv erlaubt! Im mittelalterlichen Markttreiben von Brügge können Gewürze erraten, Stoffe und Felle ertastet und Kostüme aus der Hansezeit anprobiert werden. Am Hafen von London sprechen die Krüge der alten Weinstube. Würfelspiele aus der Hansezeit liegen zum Ausprobieren bereit.
Am Ende winkt noch ein ganz besonderes Highlight: Man munkelt, nirgends in Lübeck sei der Sonnenuntergang so schön zu sehen wie von der Dachterrasse des EHM. So endet ein perfekter Sommertag: mit Blick über den Hafen bei einem selbst mitgebrachten Picknick im Abendrot.

Das EHM ist täglich von 10 bis 18 Uhr geöffnet (außer am 24. Dezember). Apropos – für alle Hanse-Fans unter 18 Jahren sowie Auszubildende und Studierende ist der Eintritt im EHM frei! Alle aktuellen Infos zum Museumsbesuch finden Sie auf **www.hansemuseum.eu**

DIE HANSE

HATTE FREUDE AM PROTZ,

UND ANGST VOR DER HÖLLE.

Alles Hanse.

EUROPÄISCHES HANSEMUSEUM

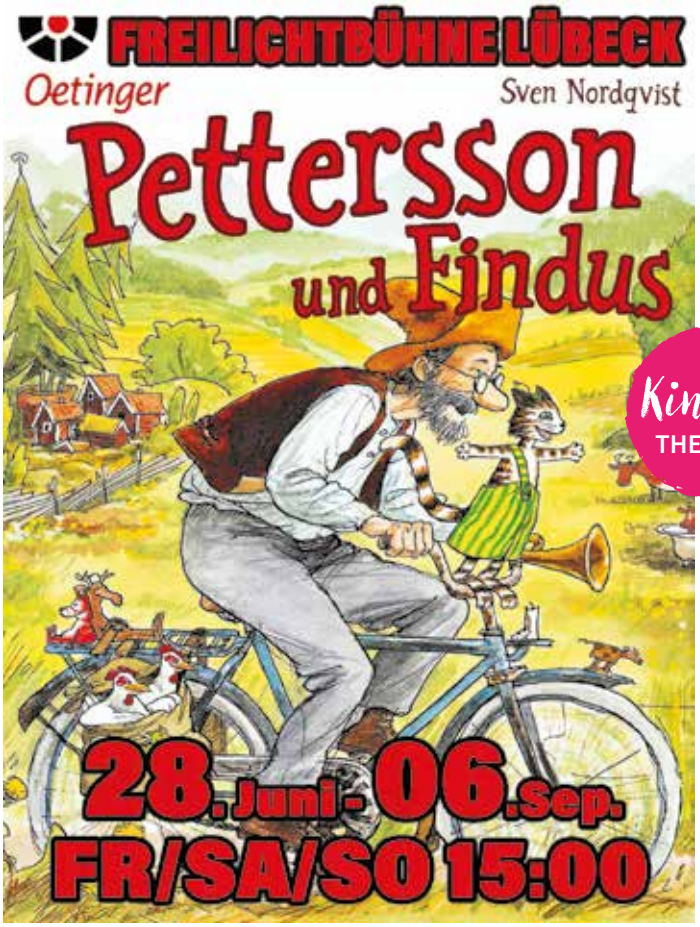

28. JUNI – 6. SEPTEMBER

Ein neues, herrlich verrücktes Abenteuer mit

Pettersson und Findus

Alarm auf dem Hühnerhof: Findus hat Geburtstag und wünscht sich eine riesige Pfannkuchentorte. Doch bei den Vorbereitungen läuft alles schief: Zutaten verschwinden, Werkzeuge machen sich selbstständig und ein hungriger Fuchs schleicht um den Hof. Jetzt sind Mut, Erfindergeist und Petterssons verrückte Ideen gefragt. Mit einer Spukmaschine voller Lichter, Krach und Feuerwerk soll der Fuchs vertrieben werden. Freuen Sie sich auf ein turbulentes, witziges und herzerwärmendes Theaterabenteuer über Freundschaft, Zusammenhalt und Bauernhof-Chaos für die ganze Familie. Viel Spaß garantiert! Ein fantasievoller Theaterspaß voller Humor, Spannung und liebenswerter Überraschungen. Für alle! im Hof. Mit liebevollen Figuren, klugen Einfällen und jeder Menge Trubel wird der Geburtstag zu einem unvergesslichen Fest. Für alle!

Spielzeiten: 28. Juni bis 6. September immer Freitag/Samstag/Sonntag, Beginn: 15.00 Uhr Einlass: 14.00
Spieldauer: 2 Stunden inkl. 0,5 h Pause
Tickets: **www.freilichtbuehne-luebeck.de**, an der Tageskasse und an allen bekannten VVK-Stellen Kinder unter 3 Jahren „Schoßkinder“ freier Eintritt

3. JULI - 5. SEPTEMBER

Sherlock Holmes

Im Schatten des Empires

Herbst in London: Nach der Verhaftung von Irene Adler droht die Unterwelt im Chaos zu versinken. Ihr geplanter Tod entfacht einen erbitterten Machtkampf unter Londons Kriminellen. Als ein Mitglied des House of Lords entführt wird, geraten selbst die höchsten Kreise des Empires in Gefahr. Sherlock Holmes und Dr. John Watson nehmen die Ermittlungen auf und stoßen auf Intrigen, Schweigen und Verrat. Ein spannender Freilichtkrimi voller überraschender Wendungen, britischem Charme und humorvoller Momente erwartet das Publikum. Begleiten Sie Holmes und Watson auf eine fesselnde Spurensuche unter freiem Himmel in einzigartiger Atmosphäre. Düstere Spannung garantiert bis zur letzten Minute Londons!



SOMMER-KriMi

Infos: Spielzeiten: 3. Juli – 5. September immer Freitag & Samstag, Beginn: 20.30 Uhr Einlass: 19.30 Uhr
Tickets: **www.freilichtbuehne-luebeck.de**, an der Tageskasse und an allen bekannten VVK-Stellen

Erlebe die Wakenitz,

Lübecks Amazonas des Nordens



© Wakenitz Schiffahrt Quandt

Zwischen Lübeck und Rothenhusen liegt eine der ursprünglichsten Flusslandschaften Norddeutschlands: die Wakenitz, seit 1967 bekannt als „Amazonas des Nordens“. Die Lübecker Fahrgastschifffahrt Quandt lädt seit mehr als 60 Jahren dazu ein, diesen einzigartigen Naturraum hautnah zu erleben.

Auf den Spuren von Eisvogel, Fischotter und Graureiher gleiten Sie durch Erlenbruchwälder und ehemalige Grenzlandschaften, vorbei an stillen Buchten und urigen Uferzonen. Wer genau hinsieht, erkennt, warum der berühmte Tiefseeforscher Jacques-Yves Cousteau einst von einer Fahrt auf der Wakenitz so beeindruckt war, dass er sie den „Amazonas des Nordens“ genannt haben soll.

Ob als Familienausflug oder Gruppentour – die MS Wakenitz und ihre vielseitige Flottenfamilie bieten Raum zum Durchatmen. Zwischen Naturbeobachtung und maritimen Erzählungen aus sechs Jahrzehnten erleben Sie die Wakenitz von ihrer ursprünglichen Seite und tauchen ein in die Natur des Amazonas des Nordens.

Übrigens: Viele Fahrten lassen sich exklusiv chartern, für Hochzeiten, Jubiläen oder Firmenevents – mit individuellen Abfahrtszeiten, Catering an Bord und Rundum-Service. Weitere Highlights sind Lampionfahrten bei Sonnenuntergang oder Themenfahrten mit Livemusik. Also Leinen los und den wahren Amazonas des Nordens entdecken.

Entdecken Sie in nur zwei Stunden Lübecks grüne Seite vom Wasser mit unserer Stadt-Wakenitzfahrt – unsere kleine Flussfahrt mit großem Erholungswert - nur in den Sommerferien vom 4. Juli bis 15. August 2026! Wir freuen uns auf Sie!

Mehr als 60 Jahre Fahrgastschifffahrt Quandt

Alle Infos

Fahrpläne, Buchungen und weitere Infos unter:
www.wakenitzfahrt.de



Panoramafahrten auf dem Amazonas des Nordens

Möglichkeit für einen Mittagssnack oder Kaffee & Kuchen an Bord

Natur ERLEBEN Wakenitz GENIESSEN

von Lübeck nach Rothenhusen
über Müggenbusch & Absalonshorst

von Mai bis Mitte September

Start und Ziel: Anleger Moltkebrücke
(Moltkestraße / Ecke Augustenstraße 30)

Abfahrtzeiten: täglich außer Mo. + Fr.
an der Moltkebrücke ab 10.00 und 14.30 Uhr

Fahrzeit ca. 1,45 oder 3,30 Std. | Fahrpreise je nach Fahrzeit

Telefonische Vorabanfrage erbeten!
Montag & Freitag Ruhetag

Specials:
Veranstaltungen wie
Lampionfahrten, Irisher Abend u. v. m.

Geschenkideen Saisonkarten & Gutscheine

Folgen Sie uns!

www.wakenitzfahrt.de
Wakenitz-Schifffahrt QUANDT OHG
Telefon 0451 / 79 38 85, info@wakenitzfahrt.de

Die Lübecker Marzipanspeicher seit 1995



Fotos © Marzipanland

Wer an Lübeck denkt, hat sofort den Duft von gerösteten Mandeln in der Nase. Doch abseits des Mainstreams gibt es einen Ort, an dem diese Tradition auf eine ganz persönliche Familiengeschichte trifft: Die Lübecker Marzipanspeicher seit 1995.

Lübeck und Marzipan:
Ein köstliches Märchen aus Tradition und Handarbeit



Besucht uns hier:
An der Untertrave 98
oder in der
Holstenstraße 40
www.marzipanland.de

Ein Rezept als Familienschatz
Unsere Geschichte beginnt nicht erst in Lübeck, sondern viel früher. Der Grundstein für unsere heutigen Gaumenfreuden ist ein altes Familienrezept, das der Großvater auf seiner Flucht aus Ostpreußen rettete. Heute veredeln wir das weltberühmte Lübecker Marzipan nach dieser traditionellen Königsberger Art. Das Ergebnis? Handgefertigte Spezialitäten, die mit viel Liebe zum Detail in echter Handarbeit entstehen.

Staunen, Naschen, Mitmachen: Die Marzipan-Show
Für Groß und Klein ist ein Besuch bei uns ein echtes Highlight während des Aufenthalts in der Hansestadt. In unserer einzigartigen Marzipan-Show erfahrt ihr alles Wissenswerte über Lübecks Spezialität Nr. 1 und werdet selbst kreativ. Unter Anleitung unserer Konditorinnen könnt ihr eure eigene Marzipan-Figur modellieren, ein Riesenspaß für kleine und große Leckermäuler!

Genussmomente im Herzen der Hansestadt
Nach der Show lädt euch eines der schönsten Cafés Lübecks zum Verweilen ein. Gönnt euch unser legendäres „Speicher-Gedeck“: ein Stück Lübecker Marzipantorte und ein frisch gebrühter Kaffee zum attraktiven Sonderpreis. Und wer ein Mitbringsel sucht, wird in unseren Läden garantiert fündig: von handgemachten Marzipankreationen bis zum beliebten Marzipanbruch direkt aus der Produktion. Kommt vorbei, schnuppert Speicherluft und werdet Teil unserer köstlichen Tradition. Wir freuen uns auf euch!

Lübecks einzigartige
Marzipan Show
Kreativspaß für Groß und Klein

Wann: In den bundesweiten **Oster-, Sommer- und Herbstferien** immer **Di-Do.** um **12** Uhr
Kinder bis 3 Jahre frei!

Die Lübecker Marzipan-Speicher seit 1905

An der Untertrave 98, Lübeck
www.marzipanland.de

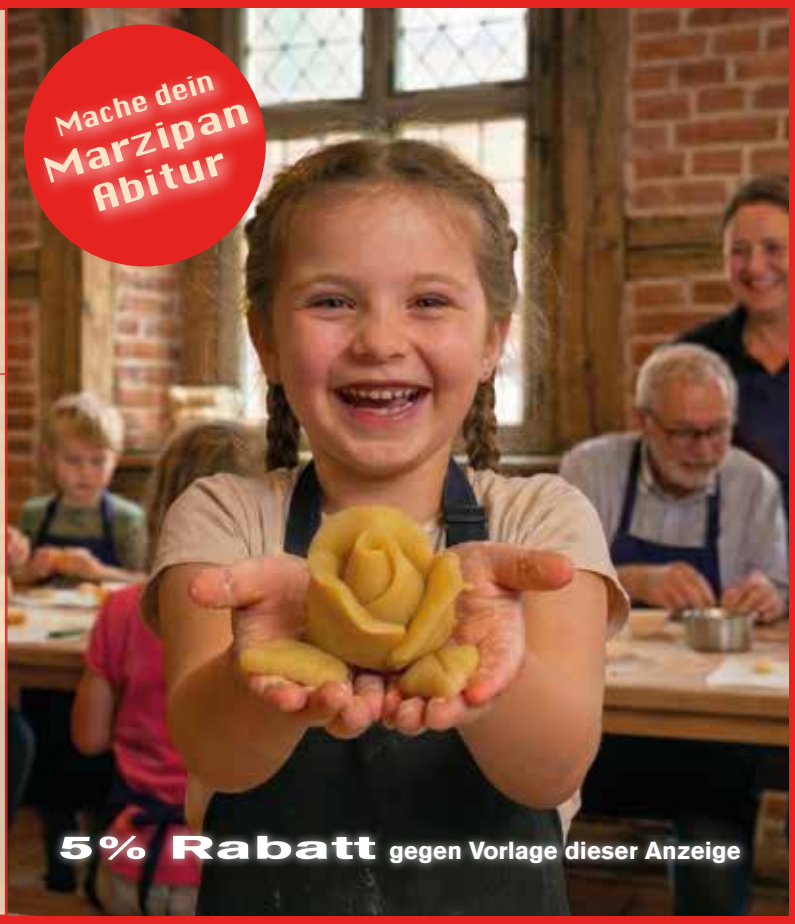

LUST AUF EIN

sandiges Abenteuer

IN TRAVEMÜNDE?



© Musea GmbH

Täglich
geöffnet von 10.00 bis 18.00 Uhr, letzter Einlass 17.30 Uhr.

Von Dinos über Störtebeker bis Bernd das Brot: Die Sandskulpturen Ausstellung in Travemünde lockt Besucher noch bis zum 1. November.

Zum 8. Mal verwandeln internationale Skulpturen-Carver den Travemünder Fischereihafen in eine überdachte Galerie: Unter dem Titel „Zeitreise im Sand“ haben 25 Künstler auf über 3.500 Quadratmetern die Geschichte unserer Welt lebendig werden lassen.

Der Rundgang durch die Ausstellung beginnt bei den Ursprüngen des Lebens und führt über Pharaonen, Wikinger und Karl den Großen, über Gutenberg, die Pest und die Französische Revolution bis zum Fall der Berliner Mauer und einem Blick in die Zukunft. Wer genau hinschaut, entdeckt zwischen den großen Epochen auch Vertrautes: Bernd das Brot, die Mainzelmännchen, eine alte Litfaßsäule, kleine Entdeckungen, die den Rundgang auch für Kinder zu einem Erlebnis machen.

Für Familien lohnt sich der Besuch besonders: Informationstafeln erklären die Kunst des Sandskulpturenbaus, Kinder dürfen im eigenen Sandbereich selbst Hand anlegen, und im Cafébereich lässt sich der Rundgang gemütlich ausklingen.

Die Ausstellung ist mit dem Rollstuhl befahrbar und Hunde sind an der Leine herzlich willkommen. Die Ausstellung ist wetterunabhängig und bietet sich daher ideal als Ausflugsziel bei Wind, Regen oder einer kleinen Pause vom Strand an.

Weitere Infos
zu Eintrittspreisen, Gruppenangeboten und Anfahrt unter **www.sandskulpturen-travemuende.de**
oder E-Mail:
moin@sandskulpturen-travemuende.de





LEBEN SIE KUNSTvoll!

Nach dem Tag am Strand oder einem Spaziergang durch Travemündes historischen Ortskern könnte ein Besuch der Alten Vogtei in der Vorderreihe einen reizvollen Abschluss bieten. Das Gebäude beherbergt die Galerie der Künstlerin, Autorin und Performerin Anja Es.

Neben eigenen Arbeiten wie den lebensgroßen Frauenfiguren vertritt sie als Galeristin eine Reihe renommierter und bekannter internationaler Künstler und Künstlerinnen, darunter die Glas-Künstler Borowski. Die polnische Künstler-Familie zeigt bei ihr eine umfangreiche Ausstellung ihrer humorvollen und leuchtenden Glas-Objekte. Daneben finden Kunstliebhaber:innen die frechen und sich selbstbewusst zeigenden Frauenskulpturen aus Holz von Stefan Neidhard und Original-Gemälde von Rolf Ohst, der zu den besten Realisten Deutschlands gehört. „Die Galerie ist groß, daher ist immer noch genug Platz für wechselnde Ausstellungen von Gast-Künstler:innen“, sagt die Galeristin. „Der qualitative Anspruch an die Kunst für die Galerie ist hoch und das sieht man“, so Anja Es, „aber um sie genießen zu können, braucht es nichts als einen guten Geschmack, das ist wie beim Wein.“

Anja Es: KUNST!, **www.anja-es-kunst.de**
Alte Vogtei – Vorderreihe 7 – 23570 Lübeck Travemünde
Öffnungszeiten: täglich von 11 bis 17 Uhr

DIE 5 WICHTIGSTEN THEMEN FÜR DEINE URLAUBSREGION

LN

Als Newsletter morgens in deinem Postfach.



Einfach QR-Code scannen, Region wählen und Newsletter abonnieren



Sie möchten „Sommer aktuell“ in Ihrem Geschäft auslegen? Kontaktieren Sie uns gerne! E-Mail: machmit@LN-Luebeck.de



Impressum

Verlag:
Lübecker Nachrichten GmbH
Herrenholz 12
23556 Lübeck
Telefon 0451 - 144-0
www.LN-Medienhaus.de

Geschäftsführer: Björn Bothe
Leiter Media-Vermarktung: Marco Schümann
Redaktionsleitung: Kim Carolin Struve
Redaktion: Carsten Schmidt
Layout: Julia Nissen
Titelbild: iStock pixdeluxe
Auflage: 30.000 Exemplare

Druck:
Frank Druck GmbH & Co. KG
Industriestraße 20, 24211 Preetz



Bilder: Das kleine KRA

BRODTENER STEILUFER-RING

In die Sonne blinzeln...
die Seele baumeln lassen...
ans Brodtener Steilufer fahren...
Wir lieben die Ostsee!

Wir haben unserem Naturwunder eine ganze Kollektion mit Ring, Anhängern und Ohrsteckern gewidmet. Geben Sie Ihrer Verbundenheit zu Lübeck und der Ostsee mit dem Brodtener Steilufer-Ring einen einzigartigen Ausdruck!



Goldschmiede KRA
Königsstr. 67 a | Lübeck
Telefon 04 51 - 724 32
Besuchen Sie unseren Onlineshop:
www.daskleinekra.de

Höher, schneller, weiter...

...Fliegen ab Lübeck!

Flughafen Lübeck
Schön.
Schnell.
Abheben.









www.flughafen-luebeck.de

Termine

IN LÜBECK UND TRAVEMÜNDE


© Luebecker CSD e.V.

14. – 15.08.2026

CHRISTOPHER STREET DAY

Der Christopher Street Day (CSD) ist Fest-, Gedenk- und Demonstrationstag zugleich und wird traditionell in Lübeck als Straßenfest und Demonstration/Parade sowie mit diversen Rahmenveranstaltungen begangen. Ein buntes Programm aus Gesang, Tanz, Travestie und Comedy bietet beste Unterhaltung bis in den Abend.

Ort: Markt | Eintritt: frei

Mehr Infos unter: www.luebeck-pride.de

Veranstaltet von:
Lübecker CSD e.V.

29.08.2026

24. LÜBECKER MUSEUMSNACHT

Die Lübecker Museen laden wieder alle Nachtschwärmenden zur Museumsnacht ein. Museen, Galerien und Kultureinrichtungen wie das Brahms-Institut, die Overbeck-Gesellschaft und St. Petri öffnen ihre Türen bis Mitternacht. An rund 30 Orten erwartet Besucher ein buntes Programm.

Ort: Innenstadt

Veranstaltet von: Lübecker Museen

Mehr Infos unter:
www.luebecker-museen.de


© LTM

125 JAHRE BUDDENBROOKS

Lübeck feiert das Jubiläum des Romans „Buddenbrooks“, der Thomas Mann den Literaturnobelpreis einbrachte. Der Roman wurde in 40 Sprachen übersetzt und machte den Lübecker Autor weltberühmt. In verschiedenen Veranstaltungsformaten werden 2026 die Themen des Romans aufgegriffen und so das ganze Jahr über „Buddenbrooks“ gefeiert.

Mehr Infos unter:
www.buddenbrookhaus.de

Veranstaltet von:
Lübecker Museen


© LTM

Mia Beutel,
Auszubildende im Marketing bei Lübeck und Travemünde Marketing GmbH

Mein Tipp:

Ein Sommertag auf der Strandpromenade in Travemünde

Für mich gehören lange Sommertage und ein Spaziergang entlang der Strandpromenade in Travemünde einfach zusammen – am liebsten mit meiner besten Freundin. Wir schlendern zwischen Strand und Seebadarchitektur entlang, genießen den Blick auf die Ostsee und das sommerliche Treiben. Zwischendurch holen wir uns einen Kaffee und legen einen süßen Stopp an der „Süßen Seebrücke“ ein – mit hausgemachtem Kuchen, Waffeln oder Eis, natürlich mit Meerblick. Die Seebrücke direkt gegenüber ist auch einen Besuch wert: Ein großes Metall-„Ü“ lädt dazu ein, Liebesschlösser anzubringen und Erinnerungen festzuhalten – begleitet vom Rauschen der Ostsee. So wird aus einem Spaziergang eine kleine Auszeit vom Alltag.

Süße Seebrücke
Kaiserallee 45, 23570 Lübeck, Telefon 0171 - 511 47 28
www.travemuende-tourismus.de/gastro/suesse-seebruecke

22.08.2026

LÜBECKER DRACHENBOOTFESTIVAL

Packende Drachenbootrenn-Duelle, preisgekrönte Kostümideen und ein abwechslungsreiches Rahmenprogramm machen das Drachenbootfestival zum absoluten Toptermin unter den Fun-Wassersportevents in der Region.

Ort: Kanal-Trave, Höhe Kanalstraße 100

Veranstaltet von: Cargo Events GmbH & Co. KG

Mehr Infos und Anmeldung unter:
bootsmann@cargo-schiff.de


© Adobe Stock corvalola

Termine

IN LÜBECK UND TRAVEMÜNDE



17.–26.07.2026

137. TRAVEMÜNDER WOCHE

Regattasegeln auf Weltklasse-Niveau trifft maritimes Volksfest mit ganz viel Herz. Wenn sich in Travemünde das Who is Who des internationalen Segelsports trifft, sind Zuschauer:innen live dabei und erleben mitreißenden Rennen auf der Ostsee hautnah von den belebten Promenaden aus.

Eintritt: frei

Ort: diverse Orte in Travemünde

Veranstaltet von: Travemünder Woche gGmbH

Mehr Infos unter:
www.travemuender-woche.de

Juni – August /
donnerstags 17–18 Uhr

SEEBADKULTUR.LESUNG

Der Godewindpark wird Open-Air-Leselounge! Von Juni bis August lesen Autor:innen immer donnerstags von 17 bis 18 Uhr aus ihren Werken vor. Geboten werden Fantasie und Abenteuer, Maritimes, spannende Krimi-Geschichten und echte Travemünder Originale.

Ort: Godewindpark oder bei Regenwetter im A-ROSA Travemünde

Eintritt: frei | Veranstaltet von:
Lübeck und Travemünde Marketing GmbH

Mehr Infos unter:
www.travemuende-tourismus.de

03.–06.09.2026

TRAVEJAZZ FESTIVAL 2026

Das TraveJazz Festival vereint die Genres Jazz, Funk und Soul. Im Programm finden sich international und national etablierte Künstler:innen und Bands, die einen Bezug zur Hansestadt haben, ein Workshop, vom jazz pool Lübeck e.V. organisiert, sowie Ausstellungen rund um Jazz.

Ort: ausgewählte Locations in der Lübecker Altstadt

Veranstaltet von: TraveJazz e. V.

Mehr Infos unter:
www.travejazz.de

19.09.2026

18. LÜBECKER THEATERNACHT

Zu Beginn der neuen Spielzeit laden die Lübecker Theater und Spielstätten zur Lübecker Theaternacht ein. Bis Mitternacht können Kostproben von Schauspiel über Oper bis Tanz und Figurentheater und eigens für die Theaternacht konzipierten Veranstaltungen erlebt werden.

Ort: Lübeck, verschiedene Theater

Veranstaltet von:
HL, Fachbereich Kultur und Bildung

Mehr Infos zum Spielplan unter:
www.theaternacht-luebeck.de

17.–19.09.2026

TRAVEMÜNDER LICHTERZAUBER

Wenn der Sommer am Meer langsam ausklingt, geht in Travemünde ein ganz besonderer Zauber ans Werk. Feiere mit uns das Fest der 1000 Lichter im verwunschenen Godewindpark! Bäume, See und Wiesen verwandeln sich in den Abendstunden in ein funkelndes Lichtermeer mit märchenhafter Atmosphäre aus Feuershows, Livemusik und Kunst.

Eintritt: frei | Ort: Godewindpark

Veranstaltet von:
Lübeck und Travemünde Marketing GmbH in Kooperation mit bajazzo veranstaltungen

Mehr Infos unter:
www.travemuende-tourismus.de





© Tourismus-Agentur Lübecker Bucht



© Adobe Stock Sina Ettmer

Lübecker Bucht

DER SOMMER BEGINNT HIER

Die schleswig-holsteinischen Badeorte an der Lübecker Bucht gehören zu den beliebtesten in Deutschland.

Ob Sie beim Promenadenfest in Sierksdorf mit einem Eis in der Hand über die Promenade schlendern oder beim Straßenkunst Festival in Scharbeutz erste Jongliertricks lernen und die Künstler mit Hutgeld belohnen oder Sie bei einem der insgesamt 32 „Musik im Strandkorb"-Konzerte direkt am Strand zur Live-Musik tanzen und träumen: An der Lübecker Bucht zeigt sich der Sommer 2026 wieder von seiner lebendigsten Seite.
Genießen Sie laue Abende bei den Sternstunden in Rettin, wenn die Sterne am Himmel glitzern, die Ostsee leise rauscht und sich der Strand langsam füllt. Oder fiebern Sie beim großen Finale des Seebrückenschwimmens mit, wenn die Athleten an der Seebrücke Scharbeutz erschöpft aus der Ostsee steigen und die letzten Meter ins Ziel laufen.
Wenn sich der Sommer langsam dem Ende zuneigt, bringt das Seebrückenfest in Haffkrug noch einmal Bewegung an die Küste. Drei Tage dreht sich alles um Musik und Tanz, rund um die Seebrücke entsteht eine Lounge mit Essen und Getränken, dazu ein Programm für Familien und am Sonntag krönt die große Festtafel auf der Seebrücke Haffkrug das Wochenende.
Wie auch immer Sie Ihren Sommer gestalten möchten: Der Sommer 2026 an der Lübecker Bucht steht für ausgefallene Events und diese besonderen Sommerabende, an denen man einfach noch ein bisschen länger am Strand bleibt.



© Tourismus-Agentur Lübecker Bucht

Charlyn Evert, Veranstaltungsmanagerin bei der Tourismus-Agentur Lübecker Bucht

Mein Tipp:

Das Weinfest in Scharbeutz

Als Teil des Veranstaltungsteams der TALB kann ich besonders das Scharbeutzer Weinfest vom 13. bis 16. August im Kurpark und auf dem Seebrückenplatz empfehlen, ein echter Geheimtipp. Ich liebe die besondere Stimmung mit Wein, Musik und Ostseeluft. Für Gäste, aber insbesondere auch für Einheimische ist das Fest jedes Jahr ein echtes Highlight, bei dem man sich trifft und gemeinsam den Sommer genießt.

Weitere Infos:
www.luebecker-bucht-ostsee.de/veranstaltungskalender



© Tourismus-Agentur Lübecker Bucht



© Belletrist

SEIT 30 JAHREN

Geschichten mitten im Herzen

VON TIMMENDORFER STRAND

Wenn draußen die Sonne scheint, die Ostsee glitzert und rund um den Timmendorfer Platz das Leben pulsiert, gehört ein Ort für viele ganz selbstverständlich dazu, die Buchhandlung Belletrist.

Seit 30 Jahren ist sie feste Anlaufstelle für Leseratten, Strandurlauber, Stammgäste und alle, die auf der Suche nach einer guten Geschichte sind.

1996 übernahm Kristin Heiermann die Buchhandlung in zentraler Lage und entwickelte sie mit Leidenschaft, persönlicher Beratung und einem feinen Gespür für Literatur zu einer geschätzten Adresse am Ort. Im Laufe der Jahre wurde das Geschäft weit mehr als nur ein Ort zum Bücher kaufen, es wurde Treffpunkt, Inspirationsquelle und fester Bestandteil des Ortslebens.

Heute führt Christina Meier die Familiengeschichte in zweiter Generation weiter. Seit 2019 bringt sie frische Ideen und moderne Impulse ein, ohne den vertrauten Charakter des Hauses zu verlieren. In einem lebendigen Ferienort wie Timmendorfer Strand hat eine Buchhandlung einen besonderen Stellenwert: Urlauber finden hier die passende Lektüre für den Strandkorb, Familien das richtige Vorlesebuch und Einheimische kompetente Empfehlungen. Neben Büchern gibt es stilvolle Karten und Geschenkideen für Groß und Klein.

Belletrist steht dabei vor allem für Begegnungen: für das freundliche Gespräch, den persönlichen Tipp und die Freude daran, Menschen mit dem richtigen Buch glücklich zu machen. In diesem Jubiläumsjahr darf gleich doppelt gefeiert werden: 30 Jahre Buchhandlung in Familienhand und 160 Jahre dokumentierte Buchhandelsgeschichte am Ort. Ein schönes Kapitel und beste Aussichten auf viele weitere.


© Belletrist

Christina Meier
Inhaberin der Buchhandlung Belletrist in Timmendorfer Strand, ist Buchhändlerin aus Leidenschaft und Gastgeberin für alle, die eine gute Geschichte suchen.

Buchhandlung Belletrist
Timmendorfer Platz 2
23669 Timmendorfer Strand
Telefon 04503 – 66 44
Öffnungszeiten
Montag – Samstag 10 bis 18 Uhr
Sonntag 12 bis 18 Uhr
www.buchhandlung-belletrist.de





Fotos © Ferienpark Scharbeutz Fotografin Marianne Schreier

FERIENPARK SCHARBEUTZ:

Ganz nah am Wasser gebaut

Ferienpark Scharbeutz
Strandallee 98b
23683 Scharbeutz
Telefon 0 45 03 - 77 94 755 (24 Std.)
rezeption@ferienpark-scharbeutz.de
www.ferienpark-scharbeutz.de

Morgens aufwachen, Kaffee kochen, Terrassentür auf und direkt die Ostsee spüren. Der Ferienpark Scharbeutz liegt mitten in einer Dünenlandschaft aus Strandhafer und Holzstegen, direkt an der Strandallee in Scharbeutz. Nur ein paar Schritte trennen euch vom Ostseestrand. Wirklich nur ein paar.



87 Ferienhäuser für bis zu acht Personen machen den Park zur perfekten Basis für Familien mit Kindern, Paare, Freundesrunden und alle, die Oma und Opa gern dabeihaben möchten. Kinder flitzen mit Sandfüßen durchs Gelände, abends wird gegrillt, und wenn die Sonne langsam über der Ostsee versinkt, lässt man den Tag entspannt auf der Terrasse ausklingen.





Für Wohnmobil und Wohnwagen-Fans stehen mehr als 93 Stellplätze bereit, teilweise durch Dünenstreifen abgegrenzt, alle mit Strom und Wasser direkt am Platz.

Und euer Hund? Der gehört selbstverständlich dazu. Schließlich wartet nach einem langen Strandtag die eigene Hundedusche auf müde Pfoten. Vier Beine sind im Ferienpark Scharbeutz genauso willkommen wie zwei.

Dein Sommer, dein Strand!

In der Lübecker Bucht finden alle ihren ganz persönlichen Lieblingsplatz.





Der Strand, die Ostsee und das vielfältige Angebot sorgen in der Lübecker Bucht für das perfekte Strandleben und dieses besondere Lebensgefühl. Hier finden wirklich alle ihr perfektes Sommerplätzchen, denn die einzelnen Orte von Scharbeutz bis Rettin sind entlang des Strandes wie an einer Perlenkette aufgereiht – und jeder hat seinen ganz eigenen Charme. Darum kann man hier mehrmals Strandurlaub machen, und jedes Mal ist er anders.

Modern, lebendig und voller Aha-Momente verbindet Scharbeutz Strandleben mit Flaniermeile, Beachlounges und dem weichsten Sand der Bucht. Aus einem Strandtag wird schnell ein unvergesslicher Urlaubsmoment, von Kaffee am Strand bis zu Konzerten in der Seebrücken-Arena. Und nur einige hundert Meter weiter findet man in Haffkrug Ostsee zum Durchatmen: Durch den Park flanieren, die Beachbar genießen, das Seebrückenfest feiern oder sich bei Sonnenaufgang über der Ostsee einfach hinwegträumen.

Sierksdorf bietet raue Steilküste und echten Naturstrand für Spaziergänge und weite Blicke, hat aber auch die pure Ostseeidylle parat. Als Kontrast wartet der HANSA-PARK mit Achterbahnen und Shows, der einzige Freizeitpark Deutschlands mit Meerblick verzaubert kleine und große Gäste gleichermaßen. Wer statt Action lieber Ruhe sucht, wird Rettin lieben. Die lütte Seebrücke und die „Sternstunden Rettin“ mit Cocktail und Ostseesternenhimmel sorgen für magische Meermomente.

In Pelzerhaken finden Moin und Ahoi zusammen, hier verbinden sich Entspannung und Aktivität. Während Familien das flache Wasser genießen, zieht es Wassersportfans an den Surfspot, Pelzerhaken wird nicht umsonst das „Hawaii der Ostsee“ genannt. Und im angrenzenden Hafenstädtchen Neustadt in Holstein trifft Ostseegefühl auf Hafenflair und Altstadtcharme: Frische Fischbrötchen vom Kutter, durch die historischen Gassen bummeln und den Blick über die Neustädter Bucht oder den Hafen schweifen lassen.

Ob tanzend im Sand oder mit Sundowner in einer Beachbar, die Lübecker Bucht macht deinen Sommer einfach unvergesslich.



Der Sommer 2026 an der Lübecker Bucht hat viele Lieblingsplätze. Komm vorbei und such‘ dir deinen einfach aus!

Alle Termine, Locations und weitere Tipps hier

www.luebecker-bucht-ostsee.de/sommer



Fotos © JoellesPhoto TALB


© LN


© Brechtmann

„Die vermutlich knusprigsten Enten Norddeutschlands genießen – mitten in der Natur zwischen Kiefernwald und Ostsee."


© LN


© Brechtmann

Landgasthof Brechtmann

TRADITION TRIFFT WILDKÜCHE

Klimaneutral, regional und mit zwei frisch zertifizierten Wildsommeliers: Der Landgasthof Brechtmann in Schürsdorf setzt auch 2026 neue Maßstäbe

Landgasthof
Restaurant Brechtmann
Hackendohrredder 9
23684 Schürsdorf
Telefon 0 45 24 - 99 52
www.brechtmann.de

Seit 38 Jahren begrüßt der Landgasthof Brechtmann in Schürsdorf bei Scharbeutz seine Gäste. Das gemütliche Restaurant mit rund 80 Plätzen bietet einen herrlichen Blick über Wiesen und Felder. Seit 2019 wird das Haus als erster klimaneutraler Gastronomiebetrieb Schleswig-Holsteins geführt. Bekannt ist das Brechtmann für seine knusprigen Enten, dazu kommen Wildgerichte aus der Holsteinischen Schweiz, Fischgerichte und vegetarische Küche. Fast alles stammt aus der Region: Das Wild liefert Familie Rahlf aus Schürsdorf, die Kräuter wachsen im eigenen Garten. Im Sommer lädt die Terrasse zum Genießen ein.

Neu in diesem Jahr: Küchenchef Frank Berger und Jungkoch Luca Jankowsky haben die Fortbildung zum Wildsommelier erfolgreich absolviert. Mit 19 Jahren ist Luca Jankowsky der jüngste der rund 200 Wildsommeliers Deutschlands. Geplant sind künftig auch Wild-Seminare und Kochkurse.

„Regionalität und Frische unserer Produkte sind uns ebenso wichtig wie Vertrauen und Fairness gegenüber Mitarbeitern und Geschäftspartnern", sagt Frank Berger. Für junge Mitarbeiter wurde bezahlbarer Wohnraum geschaffen, zudem zahlt der Betrieb zusätzlich in Renten- und Sozialversicherungen ein. Berger, selbst Jäger, plant außerdem den Fleischermeister, um künftig eigene Spezialitäten wie Wildfleisch-Pastete anbieten zu können.

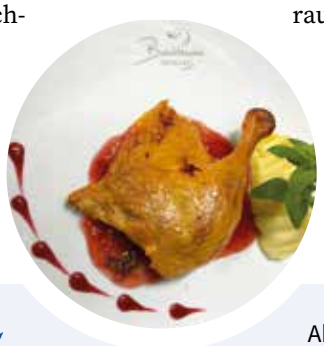


© Brechtmann

Jungkoch Luca Jankowsky ist mit 19 Jahren der jüngste Wildsommelier Deutschlands.

Termine

Barbecue (Save the Duck):
Jeder 1. Freitag im Juli und August, 3. Juli und 7. August.
Pro Person 45,- Euro,
inkl. Flensburger Spezialitäten aus der Plopp-Flasche

Im September ist wieder **Muschelzeit**

Am 2. Oktober gibt es das **Wild Dégustations-Menü** inkl. Weinbegleitung

Ab 1. November gibt es wieder die **Brechtmann-Gans für 4 Personen** mit Rotkohl, Rosenkohl, Maronen, Apfelfüllung, Klößen und Kartoffeln für 199,- Euro und auf Vorbestellung **Gans to go** zum Aufknuspern mit Majoransoße, Rotkohl und Kartoffelklößen für 149,- Euro.

Das 3-Tage 5-Gänge-Gänsemenü
pro Person 69,- Euro
gibts vom 13. bis 15. November

Ab 1. Dezember gibt es wieder **frischen Grünkohl**

Und an **Silvester das 7-Gänge-Menü** von 19 bis 23 Uhr für 149,- Euro.





Brechtmann
Restaurant

Der weiteste Weg lohnt sich – unbedingt vorher reservieren .

Genießen Sie bei uns

Frische feine Küche

mit Entenspezialitäten, Wild aus der Region, Kaviar, Austern, Wiener Schnitzel, vegetarische Spezialitäten, hausgemachtes Eis.

Kommen Sie vorbei und lassen es sich schmecken!

BRECHTMANN-Ente für zu Hause!

BESTELLEN – ABHOLEN IM EIGENEN OFEN ÜBERKNUSPERN UND BEILAGEN ERWÄRMEN

Eine vorgegarte Flugente mit Majoransauce, Rotkohl und Klößen

Eine kleine Auswahl aus unserer Speisekarte

Entenvariation für Kenner **(für 2 Personen)**

Halbe Ofenfrische Flugente, rosa gebratene Entenbrust, Entenleber mit Apfelpfeffer, Entenleberpaté, Shiitake Pilzen, geröstete Nüsse, Apfelkompott, Rotkohl Kloß und Kartoffel Püree

Viele Entenspezialitäten am Tisch tranchiert

Halbe ofenfrische Flugente

mit Äpfeln und Rosinen dazu Apfelrotkohl und Kartoffelklöße

Entenleber

gebraten mit Majoransoße, Apfelmus, Rotkohl und Kartoffelpüree

Wild *aus Ostholstein*

Wildragout aus heimischer Jagd mit Preiselbeer-Apfel, Rotkohl, frischen Pilzen und Spätzle

Fleisch

Roastbeef kalt von der Holsteiner Färse mit Bratkartoffeln und Remouladensoße

Wiener Schnitzel vom Kalb

Fisch

Dorschfilet gebraten auf Senfkornsoße mit Sprossenbrokkoli und Petersilienkartoffeln von Pumps Kartoffelhof

Dorschfilet mit Senfkohl

Variationen vom Glückstädter Matjes

Gemüse & Pasta

Hausgemachte Nudeln mit Pilzen und gehobelter Käse vom Käsehof Biss

Frische Kartoffel-Klöße mit Kräutersaitlingen

Landgasthof Brechtmann
Hackendohrredder 9 • 23684 Schürsdorf
restaurantbrechtmann
Tel. + 49 4524 9952 • www.brechtmann.de

Küchen–Öffnungszeiten:
Mi. bis So. 11.30 – 13.45 Uhr und 17 – 20.30 Uhr

Mo. + Di. Ruhetag







Lieblingsplatz mit Aussicht

– SOMMERGENUSS IN ERSTER REIHE

Manchmal braucht es nicht viel für das perfekte Sommergefühl: ein kühler Drink, der Blick aufs Wasser und ein Ort, an dem man einfach mal loslassen kann. Willkommen im Bistro & Café Lieblingsplatz, direkt an der Seebrücke in Niendorf, mit dem wahrscheinlich besten Blick auf die Lübecker Bucht und das bunte Treiben auf der Promenade.

Neu in diesem Sommer: Frühstück mit Meerblick. An Wochenenden und Feiertagen öffnet das Lieblingsplatz bereits um 9 Uhr. Wer den Tag am liebsten mit Blick auf die Ostsee beginnt, ist hier also genau richtig. Frischer Kaffee, selbst gemachte Kuchen und herzhafte Kleinigkeiten, serviert mit dem Rauschen der Ostsee als Hintergrundmusik.

Die Strandbude mit Selbstbedienung liegt direkt am Strand an der Niendorfer Promenade und ist geöffnet, wenn offen ist. Wer vorbeikommt, bleibt gern ein bisschen länger. Denn hier trifft Ostseeluft auf ehrlichen Geschmack. Ob knackige Pommes, saftiger Burger, frisches Fischbrötchen oder leckerer Currywurst – alles wird frisch zubereitet.

Dazu ein Drink in der Hand, die Füße fast im Sand und das Gefühl, endlich im Sommerurlaub angekommen zu sein. Wenn die Sonne über der Lübecker Bucht versinkt, wird die Terrasse vom Lieblingsplatz zum schönsten Open-Air-Wohnzimmer dieses Sommers. Hier verschmelzen entspannte Urlaubsmomente mit maritimem Flair und echter Ostseeatmosphäre.

Mehr Infos unter bistro-lieblingsplatz.de
Lieblingsplatz Bistro & Café, Strandstraße 133, 23669 Timmendorfer Strand-Niendorf









Fotos © Lieblingsplatz





AMORE AN DER SEEBRÜCKE

Pizza trifft Meerblick!

Ob Sie in der Lübecker Bucht zuhause sind oder als Gast den Sommer an der Ostsee genießen: Ein Besuch in der Teigbude an der Seebrücke in Niendorf ist Pflicht.

Direkt am Strand gelegen erwartet Sie hier neapolitanische Pizza, wie sie sein soll: hauchdünn, luftig im Rand und aus dem 400-Grad-Ofen. Livio, der neapolitanische Pizzabäcker, knetet den Teig von Hand aus Caputo-Weizenmehl, Hefe, Wasser, Salz und Olivenöl und lässt ihn mindestens 48 Stunden ruhen, bevor er zur Perfektion gebacken wird.

Verfeinert wird die Tomatensauce ausschließlich mit Olivenöl, frischem Basilikum und etwas Salz. Eine Pizza, die dem Original aus Neapel in nichts nachsteht, nur eben mit Möwengeschrei statt Vespa-Knattern. Nicht umsonst wurde die neapolitanische Pizza von der UNESCO als immaterielles Kulturerbe ausgezeichnet. Und ja: Ananas drauf gilt in Italien als kulinarische Todsünde – in der Teigbude suchen Sie sie daher vergeblich.

Täglich ab 13 Uhr öffnet die Küche, und die Auswahl lässt keine Wünsche offen: Ob Margherita, Tonno, Burrata, Gamba oder vegan mit der Vegetaria – auf der sonnigen Terrasse mit Meerblick wird jeder Bissen zu einem Stück Sommerurlaub in Italien. Dazu einen Aperol Spritz, ein Glas Lugana oder ein kühles Peroni. Und wenn der Himmel über Niendorf abends in den schönsten Orangetönen leuchtet, klingt hier jeder Urlaubstag besonders delizioso aus.

Mehr leckere Infos unter teigbude.de
Teigbude, Strandstraße 154,
23669 Timmendorfer Strand-Niendorf









Fotos © Teigbude

Aktiv am Meer

in Timmendorfer Strand & Niendorf





Sonne im Herzen, Füße im Sand und jede Menge Sport und Spaß. Ob Yoga am Morgen, Fitnesskurse am Strand oder Beachvolleyball für Kinder, Jugendliche und Erwachsene – auch im Sommer 2026 bieten Timmendorfer Strand und Niendorf ein abwechslungsreiches Sportprogramm. Viele Angebote sind kostenfrei und ohne Anmeldung nutzbar.

Sportstrand 2026 – Bewegung mit Meerblick

Vom 22. Juni bis 28. August verwandelt sich der Strand neben der Maritim Seebrücke in eine große Open-Air-Sportfläche. Alle Angebote kostenfrei. (SportStrand ab 10. August im Strandpark)

MONTAG: 9–10 Uhr Fit in den Tag | 10–11 Uhr Tabata | 17–18 Uhr Zumba | 18–19 Uhr Zumba
Di: 9–10 Uhr Jumping | 10–11 Uhr Mobility & Balance
MITTWOCH: 10–11 Uhr Tabata | 17–18 Uhr Bodyworkout | 18–19 Uhr Yogilates
DONNERSTAG: 9–10 Uhr Flexibar | 10–11 Uhr Jumping | 17–18 Uhr Linedance | 18–19 Uhr Yoga Rücken
FREITAG: 9–10 Uhr Yoga | 10–11 Uhr Linedance

Weitere Infos unter
www.timmendorfer-strand.de

Yoga auf den Seebrücken

Zusätzlich findet vom 1. Juni bis 26. August Yoga auf den Seebrücken in Niendorf (montags, 8.30 Uhr) und Timmendorfer Strand (mittwochs, 8.30 Uhr) statt (kostenpflichtig).

YouthBeachvolleyball Timmendorfer Strand

Ab dem 22. Juni steht der Strand ganz im Zeichen des Nachwuchs-Beachvolleyballs. Kinder und Jugendliche können sich bei Spiel, Training und Turnieren ausprobieren. Montags für 7 bis 12 Jahre, donnerstags für 12 bis 17 Jahre, freitags Abendturnier ab 16 Jahren. Natürlich alles kostenfrei.

Volleyball in Niendorf

Auch in Niendorf wird vom 15. Juni bis 13. September gebaggert, gepritscht und gespielt.
MONTAG: Freies Spiel.
DIENSTAG BIS FREITAG: Ballspiele, Training und Turniere für 7- bis 17-Jährige.
Kostenpflichtig: Sundowner-Beachvolleyballkurs ab 16 Jahren (Di & Do, 17.30–19 Uhr).
Kostenfrei: Turniere am 20. Juni, 15. August und 5. September.
Kostenpflichtig: Wochenend-Camps 12.–14. Juni, 3.–5. Juli, 31. Juli–2. August, 21.–23. August und 4.–6. September sowie Familien-Camp-Wochen 24.–30. August und 31. August–7. September.



Fotos © Malte Nagursky

AKTIV am Meer

Timmendorfer Strand
Niendorf

Sport, Spaß & Bewegung an der Ostsee!



Von Juni bis September erwartet euch in Timmendorfer Strand und Niendorf/Ostsee ein abwechslungsreiches Aktivprogramm direkt am Strand.
Ob entspannendes Yoga am Morgen, energiegeladene Fitnesskurse oder spannende Beach-Volleyballturniere – hier kommt jeder in Bewegung!

🌅 YOGA AUF DEM SEEBRÜCKENKOPF

Vom 1. Juni bis 26. August immer montags in Niendorf/Ostsee und mittwochs auf der Maritim Seebrücke in Timmendorfer Strand, jeweils von 8:30 bis 9:30 Uhr.

🏐 YOUTHBEACH-VOLLEYBALL

Vom 15. Juni bis 13. September mit Ballspielen, Trainings, Turnieren und freien Spielen für Kinder und Jugendliche. Zusätzlich: Sundowner-Kurse, Wochenend-Camps, Familienwochen, Kindergeburtstage und Beach-Events für Gruppen & Firmen.

💪 SPORTSTRAND – KOSTENFREI AKTIV AM MEER

Vom 22. Juni bis 28. August täglich Fitnessangebote direkt am Strand: Yoga, Zumba®, Tabata, Jumping, Body Workout, Mobility & Balance, Yogilates, Linedance und vieles mehr.

Erlebt den Sommer aktiv, sportlich und mit Meerblick – für alle, die Bewegung an der Ostseeluft lieben!
Weitere Informationen unter www.timmendorfer-strand.de

Hmmm... Wennhof einfach nur lecker!

Wennhof Hotel & Restaurant

ENDLICH WIEDER
GRILLSAISON

Wir grillen jeden Freitag
Wählen Sie zwischen 17.00 bis 19.15 Uhr
und 19.30 bis 21.00 Uhr

Bratwurst, Bauchspeck,
Nackensteak, Hähnchen,
gegrilltes Gemüse,
Kartoffel-Wedges, Ofenkartoffel,
verschiedene Salate und...

*Essen Sie so viel Sie mögen
22,90 € pro Person

Öffnungszeiten Restaurant:
Montag bis Sonntag 11.30 bis 22.00 Uhr · Warme Küche bis 21.00 Uhr

Hotel Wennhof · Seestraße 62 · **23683 Scharbeutz/Ostsee**
Telefon: 04503-35 280 oder per **WhatsApp: 0152-376 0365**
www.hotel-wennhof.de

Steak mit Soundtrack

GRILLEN & LIVEMUSIK IM WENNHOF



© Adobe Stock Roman

Mayck Corner live
10. Juli, 7. August und
11. September 2026.

Wer in Scharbeutz an einem Freitagabend Livemusik genießen möchte, muss sich das erst mal verdienen, mit einem guten Steak. Denn Mayck Corner, Singer-Songwriter und Gitarrist, spielt im Wennhof Hotel & Restaurant nur für die Gäste des „Jeden Freitag Grillen"-Abends. Und das ist ein Versprechen, das sich hören und schmecken lässt. Ab 17 Uhr heißt es im Wennhof satt werden: Bratwurst, Bauchspeck, Nackensteak und Hähnchen vom Grill, dazu gegrilltes Gemüse, Kartoffel Wedges, Ofenkartoffel, Salate, Dips und Dessert – alles für 22,90 Euro. Zwei Schichten, 17.00 bis 19.15 Uhr und 19.30 bis 21.00 Uhr, sorgen dafür, dass alle einen Platz bekommen und satt werden. Reservieren sollte man trotzdem. Dazu begeistert Mayck Corner mit einem Mix aus Rockballaden, aktuellen Hits und eigenen Songs – ein Abend, der nach Sommer schmeckt und klingt. Die Termine: 10. Juli, 7. August und 11. September 2026.

Wennhof Hotel & Restaurant, Seestraße 62,
23683 Scharbeutz/Ostsee, Telefon (04503) 35 280
www.hotel-wennhof.de

MARITIM
Seehotel Timmendorfer Strand



BBQ & Partyspaß

Wir feiern den Sommer – seien Sie dabei!

Aperitif und Grillgenuss
Immer mittwochs vom 15. Juli bis 26. August 2026
42 € pro Person inklusive Aperitif (zzgl. Getränke)

Live-Musik mit dem Duo „Alsterperlen"
Immer sonntags vom 12. Juli bis 30. August 2026
Eintritt frei!

Maritim Seehotel Timmendorfer Strand
Strandallee 73 · 23669 Timmendorfer Strand
Telefon 0800 3384503 · info.tim@maritim.de · www.maritim.de
Betriebsstätte der Maritim Hotelgesellschaft mbH · Herforder Straße 2 · 32105 Bad Salzuflen

NISSAN

UNWIDERSTEHLICH
ELEKTRISCH



40 kWh: Reichweite bis zu 317 km*
52 kWh: Reichweite bis zu 416 km*

52 kWh: Reichweite bis zu 436 km*
75 kWh: Reichweite bis zu 624 km*

Nissan MICRA
AUTO HAGEN-Edition
40 kWh, max. 90 kW (122 PS), Elektro, inkl. Klimaautomatik, LED-Scheinwerfer, Parksensoren hinten, kabelloses Apple Carplay® und Android Auto™, AUTO HAGEN-Interieurpaket u.v.m.
Unser Preis ab **€ 25.990,–**[1]

Nissan LEAF
AUTO HAGEN-Edition
52 kWh, max. 130 kW (177 PS), Elektro, inkl. Klimaautomatik, LED-Scheinwerfer, 360° Around View Monitor, kabelloses Apple Carplay® und Android Auto™, AUTO HAGEN-Interieurpaket u.v.m.
Unser Preis ab **€ 33.990,–**[1]

JETZT ZUSÄTZLICH DIE FÖRDERUNG NUTZEN

Nissan MICRA Engage 40-kWh-Batterie 90 kW (122 PS), Elektrisch: Energieverbrauch kombiniert: 14,2 (kWh/100 km); CO_2-Emissionen kombiniert: 0 (g/km); CO_2-Klasse: A. Nissan MICRA 52-kWh-Batterie, 110 kW (150 PS), Elektrisch: Energieverbrauch kombiniert: 14,7–14,9 (kWh/100 km); CO_2-Emissionen kombiniert: 0 (g/km); CO_2-Klasse: A. Nissan LEAF Engage 52-kWh-Batterie, 130 kW (176 PS), Elektrisch: Energieverbrauch kombiniert: 13,8 (kWh/100 km); CO_2-Emissionen kombiniert: 0 (g/km); CO_2-Klasse: A (vorläufige Werte vorbehaltlich der finalen Homologation). Nissan LEAF 75-kWh-Batterie, 160 kW (217 PS), Elektrisch: Energieverbrauch kombiniert: 13,7–14,7 (kWh/100 km); CO_2-Emissionen kombiniert: 0 (g/km); CO_2-Klasse: A.

*Die angegebenen Reichweiten dienen dem Vergleich zwischen verschiedenen Fahrzeugtypen, beziehen sich nicht auf ein bestimmtes Fahrzeug und sind nicht Bestandteil des Angebots. Der Wert spiegelt möglicherweise nicht die realen Fahrergebnisse wider. Batterieladung bei Fahrtbeginn, optionale Ausstattung, Zuladung, Wartung sowie nichttechnische Faktoren wie Fahrverhalten und Wetterbedingungen können die offiziellen Ergebnisse beeinflussen. [1]Alle Angebote für Privatkunden. Nur gültig bis zum 31.08.26. Abb. zeigen Sonderausstattungen.

AUTO HAGEN
MARKUS HAGEN e. K.
NISSAN IN NEUSTADT

Eutiner Straße 47 · 23730 Neustadt
Tel.: 0 45 61/92 40
www.auto-hagen-neustadt.de

REWE HAASE : TRADITION. REGIONALITÄT. QUALITÄT.

Ein Besuch bei REWE Haase in Neustadt ist weit mehr als ein schneller Einkauf – er wird schnell zu einem kleinen Erlebnis, das sich ideal in einen Urlaubstag an der Ostsee einfügt. Wer hier durch die Türen tritt, entdeckt regionale Spezialitäten, frische Produkte und echtes Lebensmittelhandwerk in einer modernen, einladenden Atmosphäre.

Der Markt steht für ein Konzept, das Genuss und Qualität in den Mittelpunkt stellt. Ob frischer Fisch, hochwertiges Fleisch oder liebevoll hergestellte Süßwaren – viele Produkte werden mit besonderem Anspruch ausgewählt oder direkt vor Ort verarbeitet. Gerade für Urlauber bietet sich hier die Gelegenheit, die kulinarische Vielfalt der Region kennenzulernen und sich für den Tag am Strand oder ein gemütliches Abendessen einzudecken.

Ein echtes Highlight ist die „Küstenmanufactur", in der Fruchtaufstriche, Popcorn und andere Leckereien direkt vor den Augen der Besucher entstehen. Auch die mehrfach ausgezeichneten Frischetheken laden zum Stöbern und Probieren ein – hier wird Beratung noch persönlich genommen.

Standort Neustadt:
REWE Benjamin Haase oHG,
Sierksdorfer Str. 8,
23730 Neustadt in Holstein
Öffnungszeiten:
Mo-Sa: 07:00 - 22:00 Uhr
So: 11:00 - 17:00 Uhr (April - Oktober)

Standort Haffkrug:
REWE Benjamin Haase oHG,
Waldweg 2b, 23683 Haffkrug
Öffnungszeiten:
Mo-Sa: 07:00 - 21:00 Uhr
So: 11:00 - 17:00 Uhr (April - Oktober)



REWE HAASE Dein Markt

Stores of the Year 2023 in der Kategorie Food

Seafood Star 2024

Seafood Star 2025

1. PLATZ
LP Lebensmittel Praxis
FLEISCH STAR '26

FOLLOW US

WWW.REWE-HAASE.DE

QUALITÄT, DIE ÜBERZEUGT – UND PREISE GEWINNT!

Sommersonne an der Ostsee

Ferienwohnungen und Häuser in der Lübecker Bucht:
Timmendorfer Strand, Niendorf, Scharbeutz, Haffkrug

Lust auf Meer

FERIENWOHNUNGEN | APPARTEMENTS | FERIENHÄUSER





Die Lübecker Bucht hat zu jeder Jahreszeit ihren ganz besonderen Reiz. Im Frühjahr genießen die Gäste die ersten warmen Sonnenstrahlen und freuen sich auf die Badesaison an den feinen Sandstränden im Sommer. Im Herbst pustet die starke Brise den Kopf frei. Im Winter laden Promenaden zu langen Spaziergängen mit der ganzen Familie ein, um anschließend die kalten Hände in einem der Restaurants an einem heißen Glas Tee zu wärmen. Neben modernen Appartements und gemütlichen Ferienwohnungen sind großzügige Ferienhäuser mit Meerblick, Sauna, Infrarotkabinen und Schwimmbad bei uns im Angebot. Seit über 40 Jahren sind wir die Experten, wenn es um kompetente Reiseplanung für Ihren Urlaub an der Lübecker Bucht geht. Dieses Trendziel zieht nicht nur junge Menschen an, auch Familien mit Kindern und Ältere finden abwechslungsreiche Angebote vor Ort. Urlauber mit Hund, Stand up Paddler, Radwanderer sind in der Region Ostholstein ebenso herzlich Willkommen.

Wir von Ostsee-Appartements freuen uns auf Sie.

Für Strand und Hosentasche:
Unsere neue Gäste-App



ostsee
appartements

HEIKE WONGEL

Abwechslungsreiche ANGEBOTE finden Sie Online!





Onlinebuchung einfach und bequem
www.ostsee-appartements.de

/OstseeAppartements.HeikeWongel

ostsee.appartements

Persönlich erreichen Sie uns in unseren Büros an der Ostseeküste:

23683 Scharbeutz · Seestr. 6 · Tel. 04503 74189 · scharbeutz@ostsee-appartements.de
23683 Haffkrug · Bahnhofstr. 4 · Tel. 04563 473606 · info@ostsee-appartements.de
23669 Timmendorfer Strand · Bergstr. 48 · Tel. 04503 86970 · prehn@ostsee-appartements.de
23669 Niendorf/Ostsee · Strandstr. 152 · Tel. 04503 356940 · niendorf@ostsee-appartements.de

Termine

IN DER LÜBECKER BUCHT



© Tourismus-Agentur Lübecker Bucht

18.–19.07.2026

PROMENADENFEST SIERKSDORF

Zwei Tage lang wird die Pfingstbeek-Promenade in Sierksdorf zur bunten Familienmeile, mit XXL-Spielen, Live-Musik und Ständen direkt an der Ostsee.

Ort: Strandpromenade Sierksdorf

Eintritt: frei und ohne Anmeldung

Mehr Infos unter:
www.luebecker-bucht-ostsee.de/veranstaltungskalender

08.08.2026

SEEBRÜCKENSCHWIMMEN: GROSSES FINALE

Beim Finale des „SWIM Nordic Open Water – Seebrückenschwimmen“ schwimmen die Athleten von Haffkrug aus entlang der Küste bis zur Seebrücke in Scharbeutz.

Ort: Start in Haffkrug – Ziel in Scharbeutz

Für Zuschauende: Kostenfrei und ohne Anmeldung.

Für Teilnehmende: Kostenpflichtig

Mehr Infos und Anmeldung unter:
www.luebecker-bucht-ostsee.de/seebrueckenschwimmen



© Tourismus-Agentur Lübecker Bucht

30.07.–02.08.2026

22. SCHARBEUTZER STRASSENKUNST FESTIVAL

Zwischen Seebrückenvorplatz, Aktionsstrand und Kurpark wird Scharbeutz zur Bühne mit Artistik, Comedy und Zauberei.

Ort: Scharbeutz Seebrückenvorplatz, Aktionsstrand, Kurpark

Eintritt: frei und ohne Anmeldung

Mehr Infos unter:
www.luebecker-bucht-ostsee.de/veranstaltungskalender



© Tourismus-Agentur Lübecker Bucht

Termine
IN DER LÜBECKER BUCHT

noch bis 16.09.2026

MUSIK IM STRANDKORB

Die beliebte Konzertreihe „Musik im Strandkorb“ tourt für 32 Strandkonzerte durch die Küstenorte der Lübecker Bucht.

Ort: Scharbeutz, Haffkrug, Sierksdorf, Neustadt in Holstein, Pelzerhaken, Rettin

Eintritt: frei

Mehr Infos unter:
www.luebecker-bucht-ostsee.de/musik-im-strandkorb



© © TALB Joelle Dörnath



© Tourismus-Agentur Lübecker Bucht

05.08., 12.08., 19.08., 26.08., 02.09.2026, jeweils ab 22 Uhr

STERNSTUNDEN

Spätabends verwandelt sich der Strandabschnitt 27 in Rettin zu einer Pop-up-Lounge mit Liegestühlen, leiser Musik, kühlen Drinks und einzigartigem Blick auf die Sternschnuppen am Ostseehimmel.

Ort: Strand Rettin, Abschnitt 27

Eintritt: frei und ohne Anmeldung

Mehr Infos:
www.luebecker-bucht-ostsee.de/veranstaltungskalender

11.–13.09.2026

SEEBRÜCKENFEST HAFFKRUG

Rund um die Seebrücke wird drei Tage lang gefeiert, mit viel Musik, noch mehr Tanz, jeder Menge Kulinarik und einer großen Festtafel am Sonntag.

Ort: Seebrücke Haffkrug

Eintritt: frei und ohne Anmeldung

Mehr Infos:
www.luebecker-bucht-ostsee.de/veranstaltungskalender



© Tourismus-Agentur Lübecker Bucht

Hier geht's zum Veranstaltungskalender der Lübecker Bucht



zeiTTor – MUSEUM DER STADT NEUSTADT IN HOLSTEIN

zeiTTor das Mitmach-Museum, in dem Steinzeit und Stadtgeschichte Spaß machen

Steinzeit und Stadtgeschichte sind langweilig? Nicht im zeiTTor, denn das ist ein echtes Mitmach-Museum. Man kann z. B. einen Feuerbohrer testen oder Getreide mahlen wie in der Steinzeit. Wer selbst ein Steinzeitgerät oder eine Versteinerung findet, kann sie kostenlos in der „Archäologischen Sprechstunde" bestimmen und datieren lassen.

Ein Highlight ist die kostenlose GPS-Schatzsuche, mit der die geheimen Geschichten der Stadt Neustadt in Holstein entdeckt werden. Die Startkoordinaten gibt es im zeiTTor, in den Neustädter Tourist-Infos oder auf der Museumshomepage.

Übrigens, Kinder und Jugendliche bis 18 Jahre haben sogar freien Museumseintritt.

zeiTTor
Museum der Stadt Neustadt in Holstein

Haakengraben 2–6 (fürs Navi: Vor dem Kremper Tor)
23730 Neustadt in Holstein | Telefon 04561-619307 oder -619305
E-Mail: zeittor@stadt-neustadt.de | **www.zeittor-neustadt.de**

Öffnungszeiten: April bis Oktober Di-Sa 10.30 bis 17 Uhr, sonn- und feiertags 14 bis 17 Uhr und nach Absprache





Grömitzer Welle
Meer erleben – Mehr genießen

SOMMER DAS GANZE JAHR

Seegang, Meerwasser, Spiel, Spaß und Erholung bei jedem Wetter: Wellen- und Erlebnisbad, 68 Meter Wasserrutsche, viele Kurse, Gesundheits- und Animationsprogramme, Dampfbad und verschiedene Saunen, beheizter Außenpool, Sonnendeck, Ostseeblick und Gastronomie.

Telefon 04562 256247 | Kurpromenade 58 groemitzer-welle.de
Folgt uns auf Facebook groemitzerwelle

Grömitz – ein Paradies
AN DER OSTSEEKÜSTE





Fotos © Tourismus-Service Grömitz

Mit über acht Kilometern feinem Sandstrand, einer lebendigen Promenade und mehr als 2.000 Sonnenstunden im Jahr zählt Grömitz zu den beliebtesten Seebädern Deutschlands. Ob entspannter Strandtag, aktiver Familienurlaub oder genussvolle Auszeit – hier findet jeder sein persönliches Küstenglück.

Im Norden von Grömitz, am Lensterstrand, liegt ein naturbelassener Abschnitt, umgeben von sanften Dünen – ideal für Ruhesuchende und Naturliebhaber. Südlich davon lädt die Flaniermeile von Grömitz ein: eine Promenade entlang des feinen, hellen Sandstrands. Auf vier Kilometern erstreckt sich ein Paradies für Genießer und Shopping-Fans – vorbei an der Seebrücke mit ihrer einzigartigen Tauchgondel, der charmanten Ostseelounge und bis hin zum Yachthafen.

Ein besonderer Tipp ist der neue Dünenpark: Chillige Daybeds direkt am Meer, frische Cocktails im SO[U]L Beachclub, handgerösteter Kaffee, Sushi oder Pizza – hier wird Genuss großgeschrieben. Concept Stores, Modeläden und stylische Wohnaccessoires laden zum Bummeln ein. Wer bleiben möchte, übernachtet im „Surf Rescue Club", einem Hostel direkt am Wasser. Für Action sorgen Outdoor-Boulderwände, Abenteuerspielplätze und die Dünenwelten mit einem Indoorspielplatz und Bowlingbahnen.

Für den perfekten Familienurlaub bietet Grömitz zudem ein buntes Ferienprogramm – etwa im Zoo „Arche Noah", in der „Grömitzer Welle" oder auf der Riesenwasserrutsche direkt am Strand. Ein weiteres Highlight: das Riesenrad La Noria, das jeden Sommer auf der Nordwiese neben dem Restaurant Falkenthal steht. Es bietet einen spektakulären Panoramablick über Grömitz, die Ostsee und die weite Küstenlandschaft – ein unvergessliches Erlebnis für Groß und Klein.

Urlauber und Einheimische treffen sich auch zu zahlreichen weiteren Veranstaltungen: beim Klosterfest in Cismar, dem starbesetzten Strand-Open-Air „Sonne, Strand und Sterne" oder dem jährlich heiß ersehnten Feuerwerkspektakel „Ostsee in Flammen" – um nur einige Highlights des Sommerprogramms zu nennen. Echte Grömitz-Fans wissen längst: Ihr Urlaubsort ist eine All-Season-Destination. Einerseits, weil Strand und Meer auch an ruhigen Wintertagen ihren ganz eigenen Reiz haben. Andererseits, weil Gastgeber und Veranstalter das ganze Jahr über für besondere Erlebnisse sorgen. In Grömitz hält man es locker 365 Tage im Jahr aus – ohne dass es langweilig wird.

Dafür sorgen unter anderem das „Strandfeuer" im Februar, das „Lichtermeer" im Oktober, Fackelwanderungen, die „Winterlichter" sowie die Eisbahn ab November – und natürlich der „Wintermarkt" Ende Dezember. Das Silvester-Open-Air auf dem Seebrückenvorplatz setzt dem Jahr schließlich die strahlende Krone auf – falls noch jemand Zweifel hatte, wie schön eine Nacht im Ostseebad der Sonnenseite sein kann.

www.groemitz.de

Grömitz
Ostseebad der Sonnenseite



OBSTHOF SCHNEEKLOTH: HIER TRIFFT PERMAKULTUR AUF Ostseeluft





Fotos © Schneekloth



In den grünen Hügeln vor den Toren von Grömitz dreht sich auf dem Obsthof Schneekloth seit 32 Jahren alles um die Natur und um Menschen, die ihr näherkommen wollen. Was den Obsthof so besonders macht, ist neben der idyllischen Lage die Familie Schneekloth, die mit ihrem Team stets neue Wege geht.

Nun entwickeln Miriam und Volker Schneekloth ihren Hof nach den Prinzipien der Permakultur weiter: Pflanzen, Tiere und Menschen leben hier in einem gemeinsamen Kreislauf, der sich gegenseitig nährt und stärkt. Auf 25 Hektar wachsen Obstbäume, Wildobsthecken und Wildblumenwiesen zu einem lebendigen Ganzen zusammen, in dem Spechte hämmern, Rehe durch die Dämmerung ziehen und Füchse ihre Bauten graben. Rund 40 Bienenvölker bestäuben die Blüten und liefern leckeren Honig für den Hofladen. Wer sich Zeit nimmt und durch die Plantagen streift, versteht, wie alles miteinander zusammenhängt. Genau das ist der Gedanke der Permakultur: im Einklang mit der Natur wirtschaften, geben und empfangen, und so einen Kreislauf schaffen, von dem Mensch, Tier und Pflanze gleichermaßen profitieren. Der Hof ist ein Ausflugsziel für alle, die diesen Naturgedanken erleben wollen.

Kinder können die Tiere im Streichelzoo kennenlernen und auf Ponys durch die Plantagen reiten. Die Selbstpflücksaison beginnt Ende Juni und im Hofladen warten hausgemachte Konfitüren, Säfte und Weine. Das Hof-Café lädt mit frisch gebackenem Kuchen und herzhaften Suppen zum langen Bleiben ein.

Obsthof Schneekloth
Pappelhof 6a
23743 Grömitz
Telefon 0 45 62 - 17 04
www.obsthof-schneekloth.de



Kauf auf die Stämme: kraxelmaxel-Kletterpark mit Ostseeblick





Fotos © Kletterpark Grömitz

Strandkorb war gestern: Der kraxelmaxel-Kletterpark in Grömitz-Lensterstrand bringt den Sommerurlaub auf ein neues Level – an Stationen in bis zu 10 Metern Höhe und getragen von bis zu 14 Meter hohen Stämmen. Und der Ausblick von dort oben über die Ostsee? Unbezahlbar – und die perfekte Belohnung für alle Mutigen!

Kletterabenteuer mit Ostseeblick für die ganze Familie

Über 60 unterschiedliche Stationen warten auf kleine und große Abenteurer, auf Zitterbeine und Kletterprofis gleichermaßen. Wer lieber festen Boden unter den Füßen behält, schwingt den Schläger auf dem kraxelmaxel-Minigolfplatz zwischen den Dünen oder nimmt auf dem Deich Platz und feuert die Familie von unten an.

Sicherheit hat bei kraxelmaxel höchste Priorität: Die Anlage ist nach EN-Norm gebaut, vom TÜV-Thüringen abgenommen und wird jährlich von einem Sachverständigen geprüft. Das Smart Belay Sicherungssystem von edelrid und die regelmäßig geschulten Trainerinnen und Trainer sorgen dafür, dass sich vom Erstkletterer bis zum Schwindelfreien alle rundum sicher fühlen. Kinder ab 5 Jahren dürfen in Begleitung eines Erwachsenen mitklettern, ab 9 Jahren reicht Aufsicht vom Boden.

Ein öffentlicher Spielplatz, Holzterrassen, Grillplätze und abwechslungsreiche Gastronomie direkt am Lensterstrand runden das kraxelmaxel-Familienabenteuer ab.
Online reservieren empfohlen.

Ostsee Kletterpark Grömitz
Blankwasserweg 120
Grömitz-Lensterstrand
Telefon 0 45 62 – 266 29 40
www.kraxelmaxel.de





Gut Görtz

IDYLLISCHES AUSFLUGSZIEL FÜR DIE GANZE FAMILIE

Seit 30 Jahren ist das Gut Görtz ein Anziehungspunkt für Einheimische und Gäste. Direkt an der B501 nahe Heringsdorf gelegen, steht das fünf Hektar große, weitläufige Gelände für Kulinarisches, Kunst, Kultur, eine Tierwelt und noch viel mehr. Die besondere Atmosphäre, das Ambiente mit den alten, umgestalteten Hofgebäuden, lädt ein zum Verweilen.

Hofcafé
Kuchen und kernige Brote werden heute noch in der hofeigenen Backstube und nach alten Hausrezepten hergestellt.



Das Hofcafé mit seinem gemütlichen Außenbereich unter den Bäumen und zwischen den blühenden Rosensträuchern lockt mit Kuchen aus der eigenen Bäckerei und herzhaften Broten.

Ein großer Hofladen im ehemaligen Kuhstall bietet nicht nur regionale Produkte an, sondern auch Waren, die vor Ort hergestellt werden. Die Besucher können sich über frisch geräucherte Ware wie Wurst und Schinken freuen, auch Marmeladen und Liköre aus eigener Produktion sind dort erhältlich. Es stehen aber auch zahlreiche Deko-Artikel für Haus und Garten zum Kauf bereit.

Die jüngeren Gäste begeistert sicher nicht nur der große Sandkasten mit allerlei Spielgeräten, sondern auch die tierischen Bewohner des Gut Görtz. In einem Streichelzoo warten Ziegen, Schafe und deren Nachwuchs auf Streicheleinheiten. Es können Galloway-Rinder bestaunt werden, wie sie genüsslich ihr Heu fressen und eine Falknerin präsentiert Interessierten gerne ihre Greifvögel und erläutert Wissenswertes über die Tiere.

Das Gut Görtz ist allerdings auch ein Mittelpunkt für Kunstfreunde. Viele Kunsthandwerker präsentieren ihre Arbeiten auf der

Hofladen
Hier finden Sie Produkte mit besonders kurzen Transportwegen, hergestellt nach teils traditionellen Rezepten und Verfahren auf Gut Görtz.





Feiern, Seminare, Hochzeiten & Familienfest

in den neuen Räumlichkeiten des „Pferdestalls“



Anlage und zeigen dem Publikum, wie mit den unterschiedlichsten Materialien gearbeitet wird. Künstler haben ihr Atelier in der Kornscheune, zeigen ihre Werke und veranstalten Ausstellungen.

Auf dem Hof finden viele Veranstaltungen statt, vom Flohmarkt bis zum Konzert. Sonntags wird regelmäßig auf Voranmeldung ab 10 Uhr ein Gutsfrühstück angeboten. Das Gut öffnet sich zudem gerne für den schönsten Tag im Leben. So können Paare sich hier das Ja-Wort geben. Der Pferdestall ist als Eventlocation fertiggestellt, bietet Platz für bis zu 150 Personen und ist vielseitig nutzbar.

Geöffnet ist dienstags bis sonntags von 11 bis 18 Uhr (bis Weihnachten)
Weitere Infos gibt es online unter
www.gut-goertz.de
oder auf Instagram gut_goertz
Kontakt unter Telefon 04365 - 10 05

Kunsthandwerkermarkt

1. – 2. August

19. – 20. September





Fotos: © Gut Görtz

Gut Görtz
Telefon (0 43 65) 10 05



Scheunen-Café

Bistro im Kälberstall

Grillhütte

Eis

Galerie

Kunsthandwerk

Antiquitäten & Wohnkultur

Kunstausstellungen

Hofladen

Jeden Sonntag Gutsherrenfühstück ab 10 Uhr mit Anmeldung

Gut Görtz

An der B501 zwischen
Heiligenhafen und Grömitz
23777 Heringsdorf
Telefon 04365 - 10 05

Unsere Hofladenöffnungszeiten Di. – So. finden Sie unter
www.gut-goertz.de

Natürlich genießen – Ihr Bio-Ziel am Meer:



© Hofladen Klostersee GbR

DER HOFLADEN IN DER MITTE VOM Hof Klostersee

Hof Klostersee
Klostersee 1, 23743 Grömitz-Cismar
Öffnungszeiten Sommer:
Mo. bis Sa. 9 – 18 Uhr
Öffnungszeiten Winter:
Mo. bis Fr. 10 – 17 und Sa. 9 – 16 Uhr
Sonn- und Feiertags geschlossen.
Mehr Infos und aktuelle Termine finden Sie unter
www.klostersee.org

Follow us

Sie verbringen diesen Sommer an der Ostseeküste und legen Wert auf regionale Bio-Qualität? Dann lohnt sich ein Abstecher zum Hofladen Klostersee. Seit 1987 wird der Hof biologisch-dynamisch bewirtschaftet, mit eigener Milchviehherde, Käserei und Bäckerei. Im Hofladen erwartet Sie eine große Auswahl an frischen Hofprodukten: kräftige Vollkornbrote, zarte Croissants, Kuchen und Torten aus der eigenen Backstube, Käse, Quark und Joghurt aus Milch der rund 50 schwarzbunten Kühe. Auch Fleisch, Wurst, Mehl und Getreide stammen direkt vom Hof. Seit drei Jahren baut Klostersee Raps und Lein an, die in der Ölmühle Steensen zu hochwertigen Ölen gepresst werden – ideal als kulinarisches Souvenir. Dazu gibt's ein feines Naturkostsortiment mit frischem Obst, Gemüse, Weinen, Bio-Eis, glutenfreien Lebensmitteln, Naturkosmetik und vielem mehr. 2019 wurde der Hofladen von Schrot & Korn als bester Bio-Hofladen Deutschlands ausgezeichnet – 2022 gehörte er wieder zu den besten drei in Schleswig-Holstein. Lust auf eine Pause? Auf der Café-Terrasse genießen Sie Frühstück, Cappuccino oder ein ofenwarmes Croissant – mitten im Grünen.

Hof Klostersee
Biologisch-Dynamische Landwirtschaft

demeter



NATURKOST
Laden & Café

Sommer:
MO-SA 9-18 Uhr
Winter:
MO-FR 10-17 Uhr
SA 9-16 Uhr
Sonn- und Feiertags geschlossen.
www.klostersee.org

DE-Öko-022

Mit dem E-Bike durch den Küstensommer


© Wöllert

Sie machen Urlaub an der Ostsee oder wohnen hier und möchten Ihren Küstensommer in Ostholstein aktiv genießen? Dann rauf aufs Rad! Bei Wöllert in Grömitz und Malente finden Sie alles, was es für entspannte Touren entlang der Küste oder durch die Holsteinische Schweiz braucht – vom E-Bike-Verleih bis zur Fachwerkstatt.

Die Filiale in Grömitz liegt direkt in der Strandallee 3 – ideal für einen spontanen Start am Meer. Citybikes, E-Bikes und Zubehör gibt's hier zum Kauf oder flexibel zur Miete. Wer mag, reserviert sein Wunschrad vorab online. Auch in Malente erwartet Sie ein großes Sortiment – plus Werkstattservice und individuelle Beratung.

Ein Tipp von Inhaber und E-Bike-Experte Mirko Denker-Gosch: „In Grömitz einfach auf den Deich und dann Richtung Kellenhusen oder weiter nach Dahme. Der Blick aufs Wasser, die frische Brise – das ist Urlaub auf zwei Rädern."

Wöllert macht Sie mobil!

Vom Tagesausflug bis zur Aktivwoche: Wöllert bietet auch Kindersitze, Fahrradanhänger und sogar Hundeanhänger zum Verleih. Die Werkstätten in Grömitz und Malente kümmern sich markenunabhängig um Reparatur, Wartung und Service, auch für Fremdräder. Beide Standorte bieten Ihnen flexible Mietmodelle, persönliche Beratung und Top-Marken wie Winora, Haibike oder Ghost. Ob mieten oder kaufen – Wöllert bringt Sie zuverlässig durch Ihren Sommer an der Küste 2026.

Mehr Infos unter
www.groemitz-fahrradverleih.de
und
www.woellert-malente.de

Miete dir ein Rad Rent a bike

Fahrrad ab 10 €, E-Bike ab 30 €, Kindersitz ab 5 €, Kinderanhänger/Trailer ab 10 €, Hundeanhänger ab 10 €, Preise ab 1 Tag

Fachgeschäft wöllert Malente · Grömitz

Marktstraße 1 | 23714 Malente
Tel. 04523/1642

Öffnungszeiten:
Mo-Fr: 09:00 - 18:00 Uhr
Sa: 09:00 - 13:00 Uhr

www.woellert-malente.de

Strandallee 3 | 23743 Grömitz
Tel. 04562 / 206 24 61

Öffnungszeiten:
Mo-Fr: 09:30 - 18:00 Uhr
Sa: 11:00 - 17:00 Uhr

www.groemitz-fahrradverleih.de

AdobeStock_842526439

Termine IN GRÖMITZ



© Tourismusservice Grömitz

16. – 18.07.2026

HAFENFEST

Maritime Stimmung, echt nordisch, dazu tolle Live-Musik und leckere Köstlichkeiten gibt es beim Hafenfest im wunderbaren Grömitzer Yachthafen.

Ort: Yachthafen

Mehr Infos unter:
www.groemitz.de



© Tourismusservice Grömitz

10. & 30.07.2026

BEATS ÜBER DEM MEER

Die Grömitzer Seebrücke wird zum Schauplatz der Eventserie „Beats über dem Meer“. In dieser einzigartigen Kulisse erwartet euch eine Feier mit entspannter Atmosphäre, kühlen Drinks und mitreißenden Beats, während die Sonne langsam hinter dem Horizont versinkt.

Ort: Seebrücke

Mehr Infos unter:
www.groemitz.de

22.07.2026

LASERSHOW

Wenn die Sonne langsam hinter dem Horizont verschwindet, beginnt die Lasershow im Kurpark. Ab 19 Uhr sorgt DJ Ardo für musikalische Unterhaltung und Kinderanimation. Bei kühlen Getränken und kleinen Snacks lässt sich der Abend entspannt genießen.

Ort: Kurpark

Mehr Infos unter:
www.groemitz.de



© Tourismusservice Grömitz

Thuan Nguyen,
Marketing Tourismus-Service Grömitz

Mein Tipp:

Familien-Highlights in Grömitz

Als Familienvater von zwei Kindern weiß ich: Grömitz ist ein echtes Paradies für kleine und große Entdecker. Ob Badespaß in der Grömitzer Welle, tierische Erlebnisse im Zoo Arche Noah oder Action im EasyJump Trampolinpark und im Kletterpark kraxelmaxel – das sind nur einige der vielen Aktivitäten.
Besonders freue ich mich auf die Eröffnung der Dünenwelten: Mit einem großen Indoor-Spieleparadies und Bowlingbahnen entsteht hier ein weiteres Highlight für Familien.
Mehr Infos **www.duenenwelten.de**

31.07. & 01.08.2026

SOMMERFEST LENSTERSTRAND

An zwei Tagen wird es musikalisch und stimmungsvoll am Lensterstrand in Grömitz. Abwechslungsreiche Programmpunkte erwarten Besucherinnen und Besucher und laden zu einem sommerlichen Abend ein.

Ort: Zentrum Lensterstrand

Mehr Infos unter: www.groemitz.de

Termine IN GRÖMITZ


© Tourismusservice Grömitz

29.08.2026

OSTSEE IN FLAMMEN

Zu stimmungsvoller Musik wird um 22:45 Uhr für rund 20 Minuten die Ostsee in den buntesten Farben erleuchten. Das farbenfrohe und musikalische Programm beginnt bereits um 14:30 Uhr.
Am Freitag gibt es zudem ein Warm-up entlang der Promenade.

Ort: Seebrücke

Mehr Infos unter:
www.ostseeinflammen.de

05. & 25.08.2026

SUNSET CHILL

In entspannter Atmosphäre erklingen lockere Sounds auf der Seebrücke, während der Sonnenuntergang die perfekte Kulisse für ausgelassenes Feiern bietet.

Ort: Seebrücke

Mehr Infos unter:
www.groemitz.de


© Tourismusservice Grömitz

07. – 09.08.2026

KLOSTERFEST

Das Klosterfest in Cismar lockt seit über 40 Jahren am zweiten Augustwochenende mit Kunsthandwerk, Musik und Kulinarik. Für drei Tage wird das ehemalige Benediktinerkloster dann zur Kulisse für einen einzigartigen Markt und ein buntes Programm.

Ort: Kloster Cismar

Mehr Infos unter:
www.kloster-cismar.de

04.09.2026

KLOSTERKLÄNGE

Ein abwechslungsreiches Programm aus klassischen, romantischen und modernen Stücken sorgt für einen beschwingten Sommerabend. Dazu werden erfrischende Getränke, erlesene Weine und leckere Snacks serviert.

Ort: Kloster Cismar

Mehr Infos unter:
www.groemitz.de


© Adobe Stock - Udo Kruse

12. – 13.09.2026

XLETIX NORDCHALLENGE

Unter dem Motto „Ein Team, ein Ziel“ muss der aktionsreiche Hindernisparcours gemeinsam überwunden werden. Ein Sprung ins Hafenbecken und eine Rutschpartie auf der „Speed Slide“ sind nur zwei der Hindernisse, die auf die Teilnehmenden warten.
Wer traut sich?

Ort: Wiese Uferstraße

Mehr Infos und Anmeldung unter:
www.xletix.com





TIPP:

Die 305 Meter lange Seebrücke ist ein echter Hingucker und die einzige an der deutschen Ostseeküste, die jeden Abend nach Einbruch der Dunkelheit farbig beleuchtet ist.

EIN ORT WIE EIN FREUND.

Ostseebad Kellenhusen.

Entdecke an der sonnigen Ostseeküste Schleswig-Holsteins den zauberhaften Ort Kellenhusen: Eingebettet zwischen Wald und Wellen lädt das Ostseebad zum Entspannen und Energie tanken ein. Die flach abfallenden Strände, die ruhige Lage am Meer und der 600 Hektar große Wald machen Kellenhusen zum idealen Urlaubsort – auch für Familien mit kleinen und großen Kindern.

Promenade & Aktivitäten

Die weitläufige Promenade direkt am Strand lädt zum Bummeln, Genießen und Verweilen ein. Gemütliche Cafés, Restaurants und Eisdielen bieten kulinarische Vielfalt mit Meerblick. Für alle, die es aktiv mögen, gibt es ein buntes Freizeitangebot: Basketball, Minigolf, Skaterbahn, Discgolf, Wassersport oder Beachvolleyball – hier wird es garantiert nicht langweilig. Zahlreiche Spielplätze sorgen zudem für Spaß bei den jüngsten Gästen.

Erleben & Entdecken

Kellenhusen begeistert nicht nur durch seine Lage – auch das Veranstaltungsprogramm hat es in sich. Ob geführte Strandspaziergänge, Discgolf-Kurse, Fahrradtouren oder Ortsführungen: Wer Lust auf neue Eindrücke hat, ist hier genau richtig.

Das ganze Jahr über sorgen große und kleine Veranstaltungen für Abwechslung: Von Konzerten, Familienfesten, verschiedenen Lichtinstallationen bis hin zum traditionellen Promenadenfest ist für jede und jeden etwas dabei. Dazu gibt es Kinderanimation, Lesungen, Märkte und spannende Sportevents – Kellenhusen ist ein Ort zum Erleben.

Veranstaltungstipps:

24. bis 26. Juli: Promenadenfest

1. August: Schlagerparty

16. bis 17. Oktober:
Der Nordstrand leuchtet 3.0

30. bis 31. Oktober: Lesefestival

Alle Veranstaltungen unter
www.kellenhusen.de/veranstaltungen



Tourismus-Service Ostseebad Kellenhusen
Waldstraße 1
23746 Kellenhusen
www.kellenhusen.de

Fotos © Tourismus-Service Ostseebad Kellenhusen







KELLENHUSEN

EIN ORT WIE EIN FREUND.



www.kellenhusen.de

Großenbrode

EIN ORT FÜR DIE GANZE FAMILIE

© Adobe Stock, goodluz



© Großenbrode Tourismus Service



© Großenbrode Tourismus Service



© Großenbrode Tourismus Service

Egal ob sportlich aktiv, kreativ oder entspannt: Großenbrode – der ideale Urlaubsort für Groß und Klein.

Wer mit der Familie die Sommerferien plant, der ist in Großenbrode genau richtig. Neben dem feinsandigen Strand und dem flach abfallenden Wasser, begeistern die vielen Unterhaltungsmöglichkeiten und die - besonders bei den kleinen Gästen - beliebte KinderInsel die Familien.

Entlang der modernen Erlebnispromenade und direkt am Strand gelegen laden mehrere Abenteuer-Spielplätze zum Toben und Entdecken ein. Auf rund 5000m² sorgen an der Strandstraße eine 30 Meter lange Seilbahn, Trampoline, Spielschiffe, Rutschen, Hängematten uvm. für stundenlangen Spielspaß. Sportbegeisterte Familien können abwechslungsreiche Urlaubstage auf dem Fußballplatz, dem Beach-Soccer- oder Beach-Volleyball-Feld, auf dem Outdoor Fitnessparcour oder mit dem Fahrrad erleben.

Ein besonderes Highlight und einzigartig in der Region ist die KinderInsel, die sich im vergangenen Jahr auf zwei Bereiche aufgeteilt hat. Dadurch gibt es mehr Platz und noch vielfältigere Angebote für Kinder und Jugendliche – ganz nach dem Motto „vormittags kreativ – nachmittags aktiv“.

Ob Basteln, Malen, Spielen, Tanzen oder spannende Mottotage – die KinderInsel sorgt für Unterhaltung, neue Freundschaften, unvergessliche Urlaubserlebnisse und schafft im Kreativbereich die schönsten Urlaubserinnerungen. Ergänzt wird das Angebot durch die beliebte Mini-Disco, Freizeitangebote wie Fußball- und Volleyball spielen, gemeinsame Dartabende, Tischkicker, Konsole zocken und Gesellschaftsspiele.

Mit seinem familienfreundlichen Strand, den vielseitigen Spiel- und Sportmöglichkeiten sowie der liebevoll gestalteten KinderInsel bietet Großenbrode ideale Bedingungen für einen entspannten und gleichzeitig erlebnisreichen Familienurlaub.

Hier stehen gemeinsame Erlebnisse, Bewegung an der frischen Ostseeluft und strahlende Kinderaugen im Mittelpunkt.

Mehr Infos unter
www.grossenbrode.de

Highlights 2026 SOMMER

Juni

04. JUNI
LESUNG EVA ALMSTÄDT
MEERHUUS

13. JUNI
KONZERT MIT ENRICO GLOMM
SPRÜTTENHUUS

27. JUNI
MCKENZIES REVIVAL
MEERBÜHNE

Juli

04. - 05. JULI
ERLEBNISMARITIM
MEERBÜHNE

04. - 05. JULI
FLENS BEACH CUP
SÜDSTRAND

10. - 11. JULI
FOOD & COLOUR
IM KURPARK

24. - 25. JULI
KLEINKUNSTFESTIVAL
MEERBÜHNE

August

07. - 08. AUGUST
PROMENADENFEST
ERLEBNISPROMENADE

14. - 16. AUGUST
DORFFEST
DORFPLATZ

21. - 22. AUGUST
BASS & BEATS
MEERBÜHNE

27. - 29. AUGUST
OPEN MEER KINONÄCHTE
SÜDSTRAND

September

05. SEPTEMBER
WEINFEST IM DORF
DORFPLATZ

12 - 13. SEPTEMBER
SUMMER SET
MEERBÜHNE

Nicht verpassen:

Alle Events finden Sie online unter www.grossenbrode.de/veranstaltungskalender

WM 2026
LIVE ÜBERTRAGUNG DER DEUTSCHLAND SPIELE
MEERBÜHNE

GROßENBRODE
MeerZeit für euch

Termine IN GROSSENBRODE

GROßENBRODE
MeerZeit für euch

04. – 05.07.2026

ERLEBNISMARITIM

ErlebnisMaritim lädt zu einem abwechslungsreichen Programm rund um das Thema Maritim ein. Shantychöre und ein besonderes Shanty-Duo sorgen für echte Seefährer-Atmosphäre. Kapitän Schwarzbart nimmt Groß und Klein mit auf spannende Schatzsuche, Lui & Fiete bringen Witz und Charme aus dem hohen Norden, und die Band Norwad Ho heizt mit Shanty Rock ein. Den Abschluss macht die Hamburger Band Coverpiraten.

Ort: MeerBühne



© Großenbrode Tourismusservice

10. – 11.07.2026

FOOD & COLOUR IM KURPARK

Im Kurpark Großenbrode erleben Sie zwei Tage voller kulinarischer Vielfalt, Farbe und guter Laune – mit Holi Colour Party am Samstag und zahlreichen Foodständen für jeden Geschmack.

Ort: Kurpark

18. – 19.07.2026

CYCLING KURS

Sportliche Abwechslung unter freiem Himmel an der MeerBühne: Schweißtreibende Cycling-Kurse auf modernen Bikes, ideal für jedes Fitnesslevel.

Ort: MeerBühne

24. – 25.07.2026

GROSSENBRODER KLEINKUNSTFESTIVAL

Erstmalig in Großenbrode: Das Kleinkunstfestival bietet zwei Tage voller Live-Acts von Comedy, Poetry Slam und Zauberei bis hin zu vielen weiteren Künstlern. Unter anderem ist Künstlerin Fee Badenius dabei.

Ort: MeerBühne



© Großenbrode Tourismusservice

Jade Storm,
Auszubildende Kauffrau für Tourismus und Freizeit, Großenbrode Tourismus Service

Mein Tipp:

„Bass & Beats“ *Ich freue mich dieses Jahr besonders auf eine brandneue Veranstaltung auf der MeerBühne: „Bass & Beats“. Das Event findet zum ersten Mal statt und verspricht direkt ein echtes Highlight für alle Fans elektronischer Musik zu werden. Vor allem die DJs TIMR, SK1PP, John Porto und Lean Art machen das Ganze für mich besonders spannend, da ich ihre letzten Auftritte in Großenbrode begleiten durfte und sehr begeistert war. Sie wissen einfach, wie man das Publikum mit guten Beats und der richtigen Stimmung mitreißt. Genau deshalb bin ich mir sicher, dass „Bass & Beats“ ein voller Erfolg wird.*

07. – 08.08.2026

PROMENADENFEST & KOPFHÖRERPARTY

Zwei Tage, eine Kopfhörerparty und ein spektakuläres Höhenfeuerwerk: Live-Acts, Straßenkunst, buntes Programm und jede Menge Spaß für Groß und Klein – von der Seebrücke bis zur Mole.

Ort: Promenade

Termine IN GROSSENBRODE

GROßENBRODE
MeerZeit für euch

14. – 16.08.2026

DORFFEST

Drei Tage lang präsentieren sich heimische Vereine und Verbände mit Mitmachangeboten und Verkaufsständen. Für die richtige Stimmung und musikalische Vielfalt sorgen verschiedene Bands und Künstler und bei der beliebten Kopfhörerparty findet jeder seinen Lieblingssound. Ein Flohmarkt am Sonntag lädt zum Stöbern und Verweilen ein.

Ort: Dorfplatz



© Großenbrode Tourismusservice

27. – 29.08.2026

OPENMEER KINONÄCHTE

Die OpenMeer Kinonächte finden auf dem Südstrand direkt neben der Seebrücke statt. An allen drei Abenden wird jeweils ab ca. 21 Uhr ein anderer Blockbuster auf Großbildleinwand gezeigt.

Ort: Südstrand

Eintritt: frei

21. – 22.08.2026

BASS & BEATS

Der Name ist Programm: Erstmals findet Bass & Beats an der MeerBühne statt. Im Mittelpunkt stehen verschiedenste Stile elektronischer Tanzmusik, aufgelegt von den DJs TIMR, Sk1pp, John Porto und Lean Art.

Ort: MeerBühne



© Großenbrode Tourismusservice

05.09.2026

WEINFEST IM DORF

Auf dem Dorfplatz steigt erstmals das Weinfest im Dorf, ganz unter dem Motto: Klein aber fein. Zu verkosten gibt es unterschiedliche Weine und kleine Leckereien, begleitet von gemütlicher Musik. Ein geselliges Miteinander für alle.

Ort: Dorfplatz

12. – 13.09.2026

SUMMER SET

Mit dem Summer Set läutet der Gewerbe- und Tourismusverein Großenbrode e.V. langsam den Herbst ein. Am Abend heizt DJ George an der MeerBühne ein, am Sonntagmorgen gibt es Frühschoppen auf dem Seebrückenvorplatz mit Musik. Für das leibliche Wohl sorgen die Gastronomen an verschiedenen Ständen vor Ort.

Ort: MeerBühne



© Großenbrode Tourismusservice

Hier geht's zum Veranstaltungskalender von Großenbrode


© Anne Weise


© Adobe Stock penofoto.de


© holsteinischeschweiz.de-Anne Weise

VERSTECKTE *Seen.* GROSSE *Bühnen.*

UND EIN SOMMER, DER BLEIBT


© TZHS Anne Weise

Kathrin Knoll,
Tourismuszentrale
Holsteinische Schweiz

Sanfte Hügel, tiefblaue Seen und charmante Orte wie Eutin, Plön, Malente oder Bosau machen die Holsteinische Schweiz im Sommer zu einer der schönsten Regionen zwischen ruhiger Natur und lebendigen Kulturmomenten.

Wer besondere Sommerabende sucht, ist in Eutin genau richtig: Die Kultur.Nacht.Eutin. (17. Juli) lädt ein, Kultur in all ihren Facetten zu erleben, vom Konzert über Führungen bis zu Lesungen und kulinarischen Begegnungen mitten in der Stadt. Ende August folgt das Weinfest Eutin (28. bis 30. August) auf dem historischen Marktplatz: Anbieter wie das Gut Ingenhof aus Malkwitz (mit 8 Hektar der größte Weinberg Norddeutschlands) präsentieren sich neben Winzern aus ganz Deutschland. Apropos Ingenhof in Malkwitz: Am 19. Juli lädt „Malente macht Blau“ zum entspannten Picknick auf demselben Gut ein. Dann heißt es blaue Decke mitbringen, Leckereien aus dem Hofcafé genießen und einfach einen schönen Sommertag verbringen. Und wer schon immer mal die unschlagbare Kombi aus Wasser und Kino-Leinwand erleben will, findet beides beim Stadtbucht-Kino am Großen Plöner See (24. bis 26. Juli).

Für Familien lohnt ein Ausflug nach Bosau: Am Naturstrand erwartet Kinder ein fröhliches Mitmach-Konzert unter freiem Himmel (30. Juli). Und wer Kunsthandwerk in historischem Ambiente erleben will, schaut bei der Sommerausstellung der Bosauer Weber in der Dunkerschen Kate vorbei (11. bis 19. Juli). Den stimmungsvollen Feierabend mit Livemusik und Seeblick gibt’s beim FEIERabend am Schloss Plön (13. August) auf der Schlossterrasse. So wird aus einem Sommerabend ein echter Holsteinische-Schweiz-Moment und ein Sommer, der bleibt.

Mein Tipp:

Die 5-Seen-Fahrt von Malente nach Plön

Mein persönlicher Lieblingsort in der Holsteinischen Schweiz ist die 5-Seen-Fahrt von Malente nach Plön. Schon als Kind war ich auf dieser Strecke unterwegs und vielleicht berührt mich genau deshalb diese zweistündige Fahrt, vorbei an schönen Buchten und dichten Wäldern bis heute ganz besonders. Mit gemütlichen 15 Kilometern pro Stunde gleitet man ganz entspannt über das Wasser durch den Dieksee, Langensee, Behlersee, Höftsee und Edebergsee. Ich sitze an Deck, mit einem Kaffee in der Hand und spüre den Fahrtwind im Gesicht. Am Anleger Niederkleveez lohnt sich ein Blick Richtung Fährhaus und mit etwas Glück liegt der Duft von frisch geräuchertem Fisch in der Luft. Weiter geht es vorbei an Timmdorf bis nach Plön-Fegetasche. Übrigens, die Fahrt kann jederzeit an den Haltestellen unterbrochen werden. Wer die Holsteinische Schweiz einmal aus einer ganz anderen Perspektive erleben möchte, sollte sich diese Fahrt nicht entgehen lassen.

Weitere schöne Inspirationen für deinen nächsten Trip in die Holsteinische Schweiz gibt’s auf **www.holsteinischeschweiz.de**



© Kurt Ard

Kurt Ard im Kloster Cismar . . .



. . . Sammlungs-HIGHLIGHTS in Eutin

SOMMER-HIGHLIGHTS IM Ostholstein-Museum

Informationen zu Führungen und weiteren Veranstaltungen
www.oh-museum.de

Während das Ostholstein-Museum in Eutin diesen Sommer in seinen Sonderausstellungen **HIGHLIGHTS – Objekte der Sammlung erzählen ihre Geschichte** (bis 6. September) und **Wilhelm von Kobbe (1859–1925) – Der Reiz der Skizze** (bis 20. September) die eigenen Sammlungsbestände in den Fokus rückt, zeigt die Dependance Kloster Cismar unter dem Titel **Kurt Ard – Titelbilder der HÖRZU und weitere Cover** (bis 25. Oktober) rund 100 humorvolle Original-Gouachen des 1925 in Kopenhagen geborenen Künstlers Kurt Ard.

Drei Ausstellungen, zwei Orte:
In Eutin treffen Sammlungs-Highlights auf Wilhelm von Kobbe, in Cismar glänzen Kurt Ards HÖRZU-Cover

Der Illustrator, Maler und Grafiker, der heute in Spanien lebt, wurde vor allem in den 1950er bis 1970er Jahren durch Titelbilder für populäre Zeitschriften international bekannt. Dazu zählen die skandinavischen Magazine Allers und Familie Journalen ebenso wie die deutsche HÖRZU, für die rund 260 Cover von seiner Hand entstanden. Auch in Holland, Frankreich und den USA erschienen seine Arbeiten.

Die Ausstellung zeigt eine repräsentative Auswahl der Gouachen, die durch ihre fotorealistische Wirkung und das handwerkliche Können faszinieren. Kurt Ard greift Alltagsszenen und menschliche Schwächen auf, die er humorvoll und pointiert, aber nie bösartig darstellt. Nicht selten fühlen sich Betrachtende dabei ertappt.

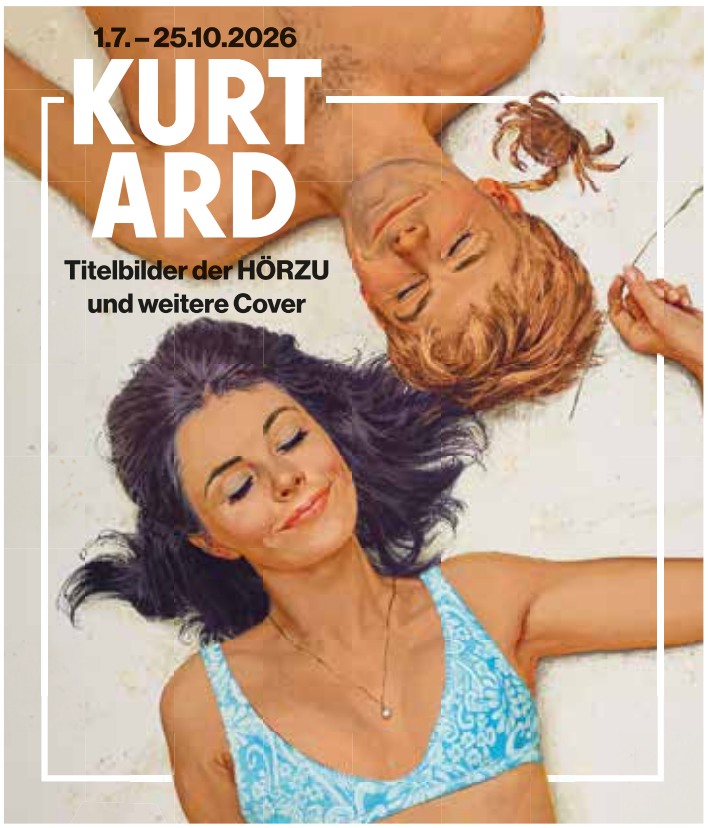

KLOSTER CISMAR
OSTHOLSTEIN-MUSEUM
Bäderstraße 42 | 23743 Cismar

COOL, LECKER, FAIR & INKLUSIV *in Ostholstein*



Scandy Eutin – der nordische Laden

Wer besondere Geschenkideen oder ausgewähltes Kunsthandwerk aus Skandinavien sucht, sollte Scandy in der Eutiner Fußgängerzone besuchen. Das inklusive Projekt von *Die Ostholsteiner* verbindet Menschen mit und ohne Beeinträchtigung, die hier gemeinsam arbeiten, gestalten und verkaufen. So entstehen mit viel Herz echte Lieblingsstücke. Durch die Übernahme der Eutiner Kaffeerösterei gibt es das beliebte Sortiment nicht nur als Bohne oder gemahlen, sondern auch direkt vor Ort zum Genießen. Gemütliche Sitzplätze laden zum Verweilen und Klönen ein. Gemahlen, gewogen, beklebt, verpackt und verschweißt wird der Kaffee in der Werkstatt für angepasste Arbeit in Eutin von Menschen mit Beeinträchtigung.



Ein besonderes Urlaubsmitbringsel sind Taschen aus alten Kaffeesäcken, die in Handarbeit in Heiligenhafen gefertigt werden. Außerdem gibt es handgefertigte Kerzen, skandinavische Süßigkeiten und die Leuchtenserie lichter°meer aus recyceltem Holz, Beton und Vintage-Birnen – jedes Stück ein Unikat.

Das Sortiment und die Kaffeesorten gibt es auch im Onlineshop. Am schönsten ist jedoch ein Besuch vor Ort mit Kaffee, Stöbern und der Unterstützung eines inklusiven Projekts.

Peterstraße 28, 23701 Eutin
Telefon 04521 - 77 55 07
Onlineshop: **www.scandyeutin.de**

SeeLoge – ein See(h)nsuchtsort

Direkt am Ufer der Stadtbucht. An Eutins Flaniermeile Nummer eins, empfängt die SeeLoge ihre Gäste. Mit einem Ausblick, der schöner kaum sein könnte: Auf das herzogliche Schloss, direkt auf der anderen Buchtseite, die Altstadt nur einen Katzensprung entfernt, über den weiten Großen Eutiner See mit seinem schilfbestandenen Ufer und auf grüne Laubwälder nur wenige Schritte weiter. Ob auf der Seeterrasse, am Kamin der Hotel-Lobby , an der Bar, auf dem Zimmerbalkon, in der Sauna oder auf der Dachterrasse des Wellness-Bereiches: Überall haben Sie einen traumhaften Blick auf das einzigartige Panorama. Warme Holztöne, Backstein und klare Linien schaffen eine wohlige Atmosphäre zum Ankommen. Neben unserer authentisch-nordischen Gastlichkeit legen wir in unserer Küche Wert auf eine Auswahl regionaler Zutaten mit saisonalem Schwerpunkt .

Die Mischung aus stilvoller Gemütlichkeit und nordischer Lebensfreude gegenüber unseren Gästen laden zum Entschleunigen ein. Mit gutem Beispiel gehen wir als Inklusionsbetrieb voran: Knapp 40 % unserer Mitarbeiter*innen leben mit einer Beeinträchtigung. Tagtäglich profitiert unser vielseitiges Team voneinander und schätzt die sinnstiftenden Tätigkeiten.

Hotel, Restaurant & Café
Bleekergang 4 – 6 / Stadtbucht, Eutin
Telefon 04521 - 826 75 00
Ruhetag So. Abend
Instagram: seeloge_eutin
www.seeloge.de



TalenteHaus – Handwerk & mehr



Das TalenteHaus in Oldenburg in Holstein – ein Ort, an dem mit Herz, Hand und viel Kreativität gearbeitet wird: In unserer offenen Werkstatt entstehen schöne und nützliche Dinge – liebevoll gefertigt von Menschen mit Beeinträchtigung. Hier können Sie miterleben, wie aus Ideen echte Lieblingsstücke werden. Ob Keramik, die gegossen oder von Hand aufgebaut wird, oder Kerzen, die Stück für Stück gezogen oder gegossen werden – jedes Produkt erzählt seine eigene kleine Geschichte.



Mit Sorgfalt von uns gemacht: Bei uns finden Sie handgefertigte Unikate: Kerzen, Keramik, Holzarbeiten u.v.m. Und noch viel mehr Schönes. Ergänzt wird unser Sortiment durch liebevoll ausgewählte Geschenkideen, Dekorationsartikel und regionale Besonderheiten, die zum Stöbern, Entdecken und Verschenken einladen.

Göhler Straße 60, Oldenburg i.H.
Telefon 04361 - 90 88 21
www.die-ostholsteiner.de/talentehaus

Lichtblick – das Kino für alle

Ob Regen oder Hitze, Lust auf Berieselung oder interessante Impulse – Kino geht immer. Das Filmangebot in den zwei Sälen des Lichtblick reicht vom Blockbuster über das Familienerlebnis bis zur Filmkunst am Montag.

Auch sonst ist man hier auf alle Menschen eingestellt: Die digitale Dolby-3D Bild- und Tontechnik und bequeme Kino-Sessel liebt jede*r. Über die Nachhaltigkeit freut sich sogar die Natur, schließlich sind Ökostrom aus 100 % Wasserkraft, energieeffiziente Projektorkolben und 3D-Mehrwegbrillen hier Standard. Ganz besonders aber: Die induktive Höranlage in beiden Sälen verbessert die Sprachverständlichkeit für Hörgeräteträger deutlich.



Barrierefrei ist das Haus vom Eingang, über das Foyer, im WC und bis zum (bei Bedarf Rollstuhl-) Platz sowieso. Das Kino will übrigens mehr als nur Filmvorführer sein: Das 2022 neu möblierte Foyer kann mit heißen und kalten Getränken, Eis, Nachos, Popcorn und mehr aufwarten – natürlich mit Glas-Mehrwegpfandflaschen, Papierstrohhalm und Papier- oder Zuckerrohr-Tüten für die Snacks.

Und ganz nebenbei: Menschen mit und ohne Beeinträchtigungen arbeiten im Lichtblick begeistert zusammen.

Schuhstraße 97, Oldenburg i.H.
Telefon 04361 - 50 77 48
Vorführzeiten ab früher Nachmittag
www.lichtblick-filmtheater.de



Die Ostholsteiner Dienstleistungsgesellschaft (OHDG) und ***Die Ostholsteiner gGmbH*** bieten Menschen mit Beeinträchtigungen im Kreis Arbeits-, Bildungs- und Wohnmöglichkeiten.
Mehr unter **www.ohdg.de** und **www.die-ostholsteiner.de**

OHDG
Ostholsteiner Dienstleistungsgesellschaft mbH

die ostholsteiner

Fotos: © Die Ostholsteiner

Schloss Eutin

UND SEINE GÄRTEN



Fotos: Ralf Buscher, Catrin Eichinger © Stiftung Schloss Eutin



Schloss
erleben, entdecken & genießen

Nahe der Ostsee liegt Schloss Eutin – ein Kleinod im Grünen. Der Ausflug hierher gleicht einer Zeitreise: Farbenfrohe Säle und Salons empfangen und entführen ins 18. und 19. Jahrhundert. Von den fein bespannten Wänden blicken ehemalige Herzoginnen und Herzöge, goldgerahmt. Diesen Sommer haben sich besondere Gäste dazugesellt: Mit über 50 Exponaten zeigt die Antikensammlung Kiel hier in Schloss Eutin echte Glanzstücke der Antike. Berühmte Heldinnen und Götter der antiken Sagenwelt präsentieren sich in Abgüssen und Abformungen in Fluren und Gemächern – ganz, wie es gewesen sein könnte zu Herzogs Zeiten.

Das Schloss ist barrierefrei und heißt Gäste jeden Alters willkommen. Führungen gibt es täglich, der „Rundgang durch die Beletage“ erzählt Schloss Eutins bewegte Geschichte. Wer mag, lässt sich mit der kostenlosen App durchs Schlossmuseum begleiten oder erkundet den Rundgang einfach auf eigene Faust. Familien sind mit der Rätsel-Rallye zu einer spannenden Entdeckungstour eingeladen – das Heft gibt es an der Kasse. Während der Sommerferien stehen außerdem jede Woche altersgerechte Führungen für Kinder und Familien auf dem Programm. Und wer gut zu Fuß ist, entdeckt mit der Führung „Verborgene Räume“ das Schloss nochmal aus einer ganz anderen Perspektive: vom Keller bis zum Dachboden.

Nach dem Museumsbesuch lässt sich im freundlichen Shop allerhand Feines entdecken – Stöbern willkommen! Und dann kann die kleine Zeitreise bei einem Spaziergang im weitläufigen Englischen Landschaftsgarten ausklingen. Der dort eingebettete Küchengarten Schloss Eutins ist inzwischen kein Geheimtipp mehr: Ein Besuch hier ist ein Muss – mindestens für alle Gartenfreunde. In den Beeten wachsen duftende Blumen und Kräuter, historische Obst- und Gemüsesorten. Jeden Freitag, 15 bis 17 Uhr gibt es frische Ernte gegen Spende hier am Marktstand.

Tipp:
Geburtstagskinder können im Schloss Eutin ihren Ehrentag feiern.

Kinder und Jugendliche bis 18 Jahre haben freien Eintritt.

Paare können im Schloss ihre Hochzeit feiern!



SCHLOSS EUTIN

Öffnungszeiten
Juli + August
Montag – Sonntag 10 – 18 Uhr

Schloss Eutin
Schlossplatz 5 | 23701 Eutin
Telefon 0 45 21 - 70 95 - 0
info@schloss-eutin.de
www.schloss-eutin.de

Wake up,
NORDDEUTSCHLAND!


© Leevke Draack

Wasserski, Wakeboarden und mehr: Der Süsel Seeparx in der Holsteinischen Schweiz bietet Freizeitspaß für die ganze Familie.

Der Süsel Seeparx in der Holsteinischen Schweiz zählt zu den modernsten Wasserski- und Wakeboardanlagen Norddeutschlands. Nur wenige Kilometer von der Ostsee entfernt bietet die Anlage Freizeitspaß für Anfänger und Profis gleichermaßen.

Mit drei Hauptbahnen, einer System-2.0-Anlage und einem Fun-Park kommen sowohl Einsteiger als auch erfahrene Rider auf ihre Kosten. Neben Wasserski und Wakeboarden gehören auch Camping, Chalets, Badebucht, Stand-Up-Paddling sowie ein Bistro mit Seeterrasse zum Angebot.

Mehr als nur Wassersport: Neben der Wasserskianlage bietet der Seeparx ein vielseitiges Freizeitprogramm. Die Badebucht lädt nach dem Ride zur Abkühlung ein, Camping und Chalets ermöglichen die Übernachtung direkt am Wasser. Wer die Umgebung erkunden möchte, greift zu Stand-Up-Paddle-Board oder Fahrrad. Im Bistro mit Seeterrasse lässt sich der Tag entspannt ausklingen, Grillplätze stehen für Gruppen und Events bereit.

Auch Firmen und Schulklassen nutzen den Seeparx regelmäßig für Ausflüge, Teamevents und Geburtstage. Die Saison läuft noch bis in den Herbst.

Weitere Infos unter
www.suesel-seeparx.de
oder per E-Mail unter
info@suesel-seeparx.de

WASSERSKI SÜSEL



04524 / 17 77
INFO@SUESEL-SEEPARX.DE
SUESEL__SEEPARX

ANFÄNGER-KURSE
WASSERSKI
TÄGLICH - ANFÄNGER UNTER SICH

04.07. - 02.08.26	11:00 - 13:00 Uhr
03.08. - 16.08.26	10:00 - 12:00 Uhr

Preis: 43,- €, Bahn II
inkl. Wasserski, Neoprenanzug & Einweisung

ANFÄNGER-KURSE
WAKEBOARD
SA. + SO. - ANFÄNGER UNTER SICH

13.06. - 16.08.26	09:30 - 11:30 Uhr
22.08. - 06.09.26	10:30 - 12:30 Uhr

Preis: 49,- €, Bahn III
inkl. Wakeboard, Neoprenanzug & Einweisung

FERIENKURS KIDS ONLY
5 TAGE - BIS EINSCHLIESSLICH 15 JAHRE

06.07. - 14.08.26	08:00- 10:00 Uhr

Preis: 130,- € mit Anmeldung
inkl. Wasserski, Wakeboard, Neo & Einweisung

SÜSEL SEE PARX Wasserski & Wakeboard Park

Alle Kurse online buchbar!

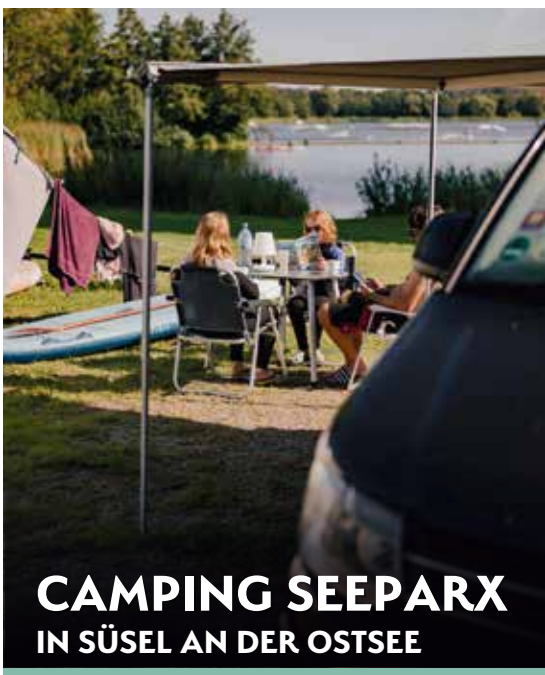

CAMPING SEEPARX
IN SÜSEL AN DER OSTSEE

FREIZEIT ANGEBOTE
- WAKEBOARD PARK
- BADEBUCHT & LIEGEWIESE
- SPIELPLATZ
- STANDUP-PADDLING
- BEACH VOLLEYBALL



Stellplatz online anfragen

DIE PROBSTEIER KORNTAGE
25. JULI BIS 23. AUGUST 2026

Die 25. Probsteier Korntage... das heißt vier Wochen lang Spaß für die ganze Familie!

- fantasievolle Strohfiguren mit Stempel-Rallye
- Eröffnungs- u. Abschlussfeier
- Mühlenbesichtigungen
- Führungen auf dem Bauernhof
- Strandwanderungen
- und vieles mehr

Weitere Informationen auf: probsteier-korntage.de

ERÖFFNUNGS-FEIER
25. Juli, ab 14 Uhr
Dorfanger Barsbek



Tourismusverband Probstei e.V.
Alte Dorfstr. 53
24253 Probsteierhagen
Tel. 0 43 48/91 91-84
www.probstei.de

probstei
Ostsee-Urlaub an der Kieler Bucht

DAS JUBILÄUM: 25 JAHRE

Probsteier Korntage

MIT STROHFIGUREN

Vom 25. Juli bis zum 23. August dreht sich in der Probstei wieder alles rund um das Korn und das Stroh. Mühlenbesichtigungen, Hofführungen, eine Ährensuche im Heckenlabyrinth... da ist für Klein und Groß etwas dabei. Ebenfalls empfehlenswert: eine Stempel-Rallye zu allen 19 fantasievollen Strohfiguren der Region.
Weitere Infos www.probsteier-korntage.de

Eröffnung
der Probsteier Korntage am 25. Juli ab 14 Uhr auf dem Dorfanger in Barsbek: buntes Rahmenprogramm, Produktmajestäten und Live-Musik sorgen für Sommerfeststimmung.



Kanu-Vermietung Eutin

Vermietung direkt an der Schwentine!

Idealer Ausgangspunkt zum Wasserwandern

Boote-Keusen

Sielbeker Landstraße 17 • 23701 Eutin-Fissau
Telefon 04521/42 01
www.bootekeusen.de • E-Mail: info@bootekeusen.de

Im Verkauf
Kanus
Kajaks
Bootszubehör

HERVORRAGENDE GASTRONOMIE MIT *Top-Ausblick* AUF DEN DIEKSEE



Die Villa C (Colonial) am See in Bad Malente umfasst auf seinen drei Stockwerken Restaurant, Bier- und Kaffeespezialitäten, drei schöne zum See gerichtete Terrassen, teils mit versenkbarem gläsernem Windschutz und Cabrio-Faltdach, sowie Veranstaltungsräume für Feiern jeglicher Art.

Im A-la-carte-Bereich wird eine Auswahl heimischer und saisonaler Spezialitäten, ebenso Fisch und Steak sowie Pizza und Burger serviert. Gekocht wird konsequent mit frischen Zutaten, sodass alle Saucen und Fonds selbst angesetzt sind. Auch Vegetarier und Veganer werden mit Blick auf die Speisekarte fündig. Der familiär-fröhliche Service rundet die Wohlfühlatmosphäre ab.

Liebe
geht durch den Magen. Die hauseigene Konditorei stellt verführerische Torten nach den alten Rezepten her.

Besonders geschätzt wird auch die hauseigene Konditorei, in der Küchenmeister Thomas Hemsen gemeinsam mit seinem Sohn Robin die verführerischen Torten nach den alten Rezepten der Großmutter liebevoll herstellt.



Verleih
von Tret-, Rutsch- und Ruderbooten

Außerdem ist in den Sommerferien die „Bootsvilla“ – unterhalb der Villa C (Colonial) am See gelegen – Mittwoch bis Sonntag von 11 bis 17 Uhr mit Verleih von Tret-, Rutsch- und Ruderbooten geöffnet. Auf der Liegewiese zum Dieksee hin stehen Liegestühle und laden zum Verweilen ein.

VILLA C (COLONIAL) am See
Hindenburgallee 2
23714 Malente
Telefon 04523 - 20 78 15
Öffnungszeiten
Restaurant
Mittwoch bis Samstag
von 11 – 22 Uhr
(Küche bis 20.30 Uhr)
Sonntag von 12 – 20 Uhr
(Küche bis 19 Uhr)
Bootsvilla von 11 – 17 Uhr
www.villa-colonial.de



Fotos: © Villa C

Termine IN DER HOLSTEINISCHEN SCHWEIZ

BOSAU

11. – 19.07.2026

SOMMERAUSSTELLUNG BOSAUER WEBER

In der Dunkerschen Kate finden über das Jahr zahlreiche Ausstellungen aus Kunst und Kunsthandwerk statt. Die Sommerausstellung der Bosauer Weber lädt dazu ein, kreative Arbeiten in besonderem historischem Ambiente zu entdecken.

Ort:
Dunkersche Kate,
Bischof-Vicelin-Damm 11, 23715 Bosau

Mehr Infos unter:
www.holsteinischeschweiz.de/poi/dunkersche-kate-bosau



© TI GPS Anne Weis



© TI GPS Anne Weis

BOSAU

30.07.2026

KINDER-MITMACH-KONZERT IN BOSAU

Am Naturstrand Bosau erwartet Familien ein fröhliches Kinder-Mitmach-Konzert unter freiem Himmel. Mitsingen, Mitmachen und Sommerferiengefühl stehen hier im Mittelpunkt.

Ort: Naturstrand Bosau

Eintritt: frei

Mehr Infos unter:
www.holsteinischeschweiz.de/bosau-kinderprogramm



© © yorbiter.com / Eutin Tourismus

EUTIN

17.07.2026

KULTUR.NACHT.EUTIN.

Die Kultur.Nacht.Eutin. lädt Besucherinnen und Besucher ein, Kultur in all ihren Facetten zu erleben – vom Konzert über Führungen bis hin zu Lesungen, Gesprächen mit Künstlerinnen und Künstlern oder kulinarischen Begegnungen.

Ort: Innenstadt Eutin

Tickets:
10 € - im Vorverkauf und an der Abendkasse bis 21 Uhr in der Tourist-Info Eutin

Mehr Infos unter:
www.eutin-kulturnacht.de

EUTIN

28. – 30.08.2026

WEINFEST EUTIN

Lokale Anbieter wie das Gut Ingenhof und der Weingeist Eutin präsentieren ihre Weine neben Winzern aus ganz Deutschland – kulinarische Köstlichkeiten, Live-Musik, Lichterketten und gemütliche Sitzmöglichkeiten sorgen für eine entspannte Spätsommer-Atmosphäre.

Ort: Marktplatz Eutin

Eintritt: frei

Mehr Infos unter:
www.holsteinischeschweiz.de/event/weinfest-eutin



© Anne Weise Eutin Tourismus

Termine IN DER HOLSTEINISCHEN SCHWEIZ



© MaTS GmbH Anne Weise

MALENTE

19.07.2026, 11 bis 17 Uhr

MALENTE MACHT BLAU

Malente macht blau – zu Gast auf dem Ingenhof. Am 19. Juli lädt „Malente macht blau“ zum entspannten Picknick auf den Ingenhof in Malkwitz ein. Bringt eure (blaue) Decke und eigene Leckereien mit – oder genießt Köstliches aus dem Hofcafé.

Ort: Ingenhof, Dorfstraße 19, 23714 Malente

Eintritt: frei

Mehr Infos hier

MALENTE

12. – 13.09.2026

MALENTER LANDMARKT

Der Malenter Landmarkt im September zeigt die regionale Vielfalt der Holsteinischen Schweiz mit frischen Produkten, Kunsthandwerk sowie Live-Musik und Aktionen für die ganze Familie.

Ort: Sebastian-Kneipp-Straße, Malente

Mehr Infos und Kontakt unter:
www.holsteinischeschweiz.de/event/malenter-landmarkt-2026



© MaTS GmbH Anne Weise



© TI Plön Anne Weise

PLÖN

24. – 26.07.2026

STADTBUCHT-KINO PLÖN

Filmgenuss mit der Kulisse des Großen Plöner Sees: Das Stadtbucht-Kino in der Plöner Stadtbucht zeigt von Freitag bis Sonntag Filme für Jung und Alt. Für das klassische Kino-Feeling gibt es vor Ort Popcorn, Chips und Getränke.

Ort: Fischereigelände / Stadtbucht Plön

Tickets: im Vorverkauf und an der Abendkasse

Mehr Infos unter:
www.holsteinischeschweiz.de/event/stadtbucht-kino-ploen

PLÖN

13.08.2026

FEIERABEND AM SCHLOSS PLÖN

Feierabendstimmung, Livemusik und ein schöner Ausblick auf den Großen Plöner See: Der FEIERabend am Schloss lädt auf die Schlossterrasse ein und sorgt für einen stimmungsvollen Sommerabend. Am 13. August 2026 ist Janna Behrens zu Gast.

Ort: Schlossterrasse / Schloss Plön

Eintritt: frei

Mehr Infos unter:
www.holsteinischeschweiz.de/ploen-feierabend

Sommerfrische
IN OLDENBURG IN HOLSTEIN



Shopping
in Oldenburg in Holstein

Slawentage
im Oldenburger Wallmuseum



Hier bin ich Willkommen! Oldenburg in Holstein lädt herzlich ein, den Sommer 2026 in einer Stadt voller Charme und Geschichte zu erleben. Mit modernem Kleinstadtflair und uralten Traditionen hält Oldenburg in der Mitte der Tourismusregion Ostseespitze zahlreiche Anlässe für einen Besuch bereit. Ganzjährig erwarten Gäste in der Innenstadt Genuss und Kultur; zugleich lädt sie das ganze Jahr über zu einem entspannten Einkaufsbummel ein. Entdecken Sie dabei das eine oder andere gemütliche Café oder Restaurant. Kulturbegeisterte kommen im Wallmuseum voll auf ihre Kosten: Erleben Sie das Leben im 9. Jahrhundert während der slawischen Fürstenzeit hautnah. Auch die beeindruckende Johanniskirche, eine der ältesten Backsteinkirchen Nordeuropas, ist ein Muss.

Mittelalter und Musikevents prägen die Sommerhöhepunkte in Oldenburg in Holstein. Am **18. und 19. Juli** finden die überregional bekannten **Slawentage** im Oldenburger Wallmuseum statt. Freuen Sie sich auf einen authentischen Mittelaltermarkt mit vielen Kriegern, Händlern und Handwerkern aus ganz Europa. Musikliebhaber dürfen sich zudem auf den **14. August** freuen, wenn das **Schleswig-Holstein Musikfestival** erneut auf der Open-Air-Bühne des Oldenburger Wallmuseums gastiert. Tickets sind unter **www.shmf.de** erhältlich.

Einen Sommer voller Erlebnisse bietet Oldenburg in Holstein bis in den Herbst hinein: Genießen Sie Erlebnistage im Wallmuseum, charmante Einkaufsmöglichkeiten in der Innenstadt und viele weitere Veranstaltungen, wie die Sommerkonzerte in der Oldenburger Johanniskirche, After-Work-Konzert vor dem Rathaus (im August), den Landmarkt im Wallmuseum (am 27. September), Theater für Groß und Klein, Kino, Lesungen und Kneipenabende.

Entdecken Sie das gesamte Programm in unseren regionalen Veranstaltungskalendern unter www.ostseespitze.de sowie auf **www.kultour-oldenburg.de** oder **www.oldenburg-holstein.de**









Fotos © Oldenburger Wallmuseum

DEINE ZEITREISE INS *Mittelalter!*

DAS OLDENBURGER WALLMUSEUM

Einst herrschten mächtige slawische Fürsten über Ostholstein. Vor rund eintausend Jahren lebten sie auf der „alten Burg" – oder, wie sie sie nannten: „Starigard".

Das Oldenburger Wallmuseum präsentiert die archäologischen Schätze dieses ehemaligen Handels- und Herrschersitzes in zwei Ausstellungen und dem Freilichtgelände.
Besucher tauchen hier mitten in das frühe Mittelalter ein: So können die Museumsgäste um den Wallsee mit einem heidnischen Inselheiligtum wandern und 22 rekonstruierte Gebäude mitsamt Schiffen und Hafenanlagen entdecken.

Wie ein grüner Faden durchziehen außerdem Gärten und Wiesen die Außenanlagen. Dort wachsen mittelalterliche Nutz- und Heilpflanzen, die bei geführten Rundgängen und Seminaren entdeckt werden können. Picknickflächen, Spielplatz und Café-Restaurant laden nicht nur Familien zum Verweilen und Entspannen ein. Das ganze Jahr über finden immer wieder „Wikinger und Slawen" den Weg ins Wallmuseum, um ihre Handwerke zu demonstrieren. In den Erlebnisprogrammen dürfen Alt und Jung slawische Gewerke selbst ausprobieren. Das Highlight sind die Slawentage im Juli, zu denen hunderte Handwerker, Händler und Kämpfer das Gelände mit Leben füllen.

Oldenburger Wallmuseum
Professor-Struve-Weg 1
23758 Oldenburg in Holstein
www.oldenburger-wallmuseum.de
info@oldenburger-wall.de



Termine
IN HEILIGENHAFEN



© Tourismus-Service Heiligenhafen

09. – 12.07.2026

STREET FOOD FESTIVAL

Hunger mitbringen lohnt sich, denn der Ostsee-Ferienpark wird wieder zum Mekka für Streetfood-Fans. Zwischen Foodtrucks mit frisch zubereiteten Street-Food-Klassikern heißt es: probieren, teilen und genießen. Live-Musik sorgt für die passende Stimmung, während sich die Kleinen bei der Kinderanimation austoben können.

Ort: Ostsee-Ferienpark

Mehr Infos unter: www.ostsee-ferienpark-heiligenhafen.de

17. – 26.07.2026

49. HAFENFESTTAGE

Die Hafenfesttage sind zurück! Zehn Tage lang wird das gesamte Hafengebiet bis zum Binnensee zur maritimen Partymeile. Fahrgeschäfte und das Kinderpiratenland sorgen für Spaß bei Groß und Klein. Auf gleich drei Bühnen wird gefeiert – unter anderem mit Anna Maria Zimmermann und Mütze Katze.

Ort: Hafengebiet

Mehr Infos unter: www.hafenfesttage.de


© Tourismus-Service Heiligenhafen


© Tourismus-Service Heiligenhafen

Jakob Sundermeyer,
Eventabteilung
Tourismus-Service
Heiligenhafen

Mein Tipp:

Mein Tipp: „Rave above Wave“ *ist für mich eines der Highlights im Sommer. Letztes Jahr haben wir das Eventformat zum ersten Mal ausprobiert und auf einmal war die Seebrücke voll. Heftige Beats, ein unglaublicher Sonnenuntergang, tanzen über dem Meer und keiner wollte gehen. Für mich sind das genau die Abende, an denen Heiligenhafen nochmal eine ganz andere Seite zeigt.*
Mehr Infos **www.heiligenhafen-touristik.de**

30.07. – 02.08.2026

30. WEINFEST

Zum 30. Mal präsentieren Winzer aus Rheinhessen in historischer Kulisse ihre ausgewählten Weine und laden dazu ein, neue Aromen und persönliche Favoriten zu entdecken. Dazu sorgen kulinarische Köstlichkeiten und Live-Musik für stimmungsvolle Abende. Ein Prost auf 30 Jahre Weinfest im Lieblingshafen!

Ort: Marktplatz

Mehr Infos unter: www.heiligenhafen.de



© Tourismus-Service Heiligenhafen

07. – 08.08.2026

RAVE ABOVE WAVE

Elektronische Sounds treffen auf Meeresrauschen und die Erlebnis-Seebrücke wird zur außergewöhnlichen Open-Air-Location. Treibende EDM-Beats und satte Drops sorgen für Partystimmung über den Wellen. Mit dabei sind Frank Raven & Starsplash sowie Jotonic & Cas Paris. Zwei Nächte voller Beats, Bass und Sommergefühl.

Ort: Erlebnis-Seebrücke

Mehr Infos unter:
www.heiligenhafen.de



14. – 16.08.2026

KINO AM STRAND

Ein Sommerabend am Strand wird hier zum Kinoerlebnis für die ganze Familie. Mit Blick auf die Ostsee lädt das Open-Air-Kino zu ausgewählten Kinder- und Familienfilmen ein. Auf der Decke im Sand und mit Popcorn in der Hand in magische Filmwelten eintauchen – das Stadtbucht-Kino macht's möglich.

Ort: Strand (Erlebnis-Seebrücke)

Mehr Infos unter:
www.heiligenhafen.de

21. – 23.08.2026

FAMILY WEEKEND

Beim Family Weekend dreht sich alles um gemeinsame Zeit. Auf der Drachenwiese warten große Spielbereiche, viele Mitmachaktionen und ganz viel Platz zum Rennen, Toben und Ausprobieren. Dazu ein buntes Programm mit Live-Musik in entspannter Picknick-Stimmung.

Ort: Drachenwiese

Mehr Infos unter:
www.heiligenhafen.de

Hier geht's zum Veranstaltungskalender von Heiligenhafen



© Tourismus-Service Heiligenhafen

WO DIE *Sonne* AM LIEBSTEN SCHEINT DER SOMMER GEHÖRT *Fehmarn*


© Adobe Stock Lapasmile

Ob Sie am Südstrand in Burgtiefe stehen und bei der FLENS Beachsoccer Trophy die Teams anfeuern und mitjubeln, beim Schleswig-Holstein Musik Festival auf dem Hof Johannisberg Klassik in einer Scheune erleben oder bei „Shiver“ am Strand in Strukkamp aus voller Kehle Coldplay mitsingen: Auf Fehmarn spielt sich der Sommer von Anfang an draußen ab.

Zwischen Südstrand und Marktplatz ist der Juli dicht getaktet. Beim DLRG Nivea Strandfest dreht sich alles um Sicherheit und Bewegung am und im Wasser, während beim Weinfest in Burg vier Tage lang Weine aus deutschen Anbaugebieten ausgeschenkt werden. Und wenn Wigald Boning im Burger Filmtheater von seinem täglichen Bad zwischen Eislöchern, Seen und der Themse erzählt, ist das einer der wenigen Abende, die drinnen stattfinden.


© Adobe Stock Marten

Beim ABBA-Tribute-Konzert „Super Swede“ am Binnensee in Burgstaaken geht es zurück in die Zeit von Plateauschuhen, Glitzer und den großen Refrains, während das Inselfest den Burger Markt, Stadtpark und den Senator-Thomsen-Park auch in diesem Jahr wieder in Feststimmung versetzt.

Lust auf mehr? Dann lohnt sich das Open-Air-Kino am Südstrand: Erst läuft ein Familienfilm für Klein und Groß, später ein echter Blockbuster auf großer Leinwand unter freiem Himmel – mit selbst mitgebrachter Decke und frischem Popcorn vom Stand.


© Tourismus-Service Fehmarn

Auch im August bleibt die Taktung von auf der Insel stattfindenden Veranstaltungen hoch:

Laura Bargholz,
Veranstaltungsabteilung,
Tourismus-Service
Fehmarn

Mein Tipp:

Weinfest Fehmarn – Ein Genuss für alle Sinne

Ein Highlight für alle Weinliebhaber und Genießer: Das Weinfest auf Fehmarn lockt jährlich zahlreiche Besucher auf den malerischen Marktplatz. Taucht ein in eine Welt der edlen Tropfen aus verschiedenen deutschen Anbaugebieten und lasst euch von der Vielfalt der Weine verführen.

Neben den köstlichen Weinen erwarten euch auch leckere Häppchen und frisch zubereitete Flammkuchen, die perfekt zu einem geselligen Abend mit Freunden und Familie passen. Für die richtige Stimmung sorgt Live-Musik, die das gemütliche Beisammensein begleitet und das Fest zu einem unvergesslichen Erlebnis macht.

Für mich ist es jedes Jahr ein besonderes Highlight, zu sehen, wie sich der Marktplatz innerhalb von nur wenigen Tagen in einen Ort der Gemütlichkeit verwandelt. Es ist der perfekte Moment, um viele Einheimische zu treffen, zu schnacken und einfach die Zeit zu genießen. Jeden Abend gibt es Live-Musik und die Möglichkeit, den Abend mit alten Bekannten oder neuen Bekanntschaften ausklingen zu lassen – was gibt es Besseres?

Das Weinfest findet vom 23. bis 26. Juli 2026 auf dem Marktplatz in Burg, Fehmarn statt.


© Rolf Kollenberg

Termine
FEHMARN

03.–05.07.2026

FLENS BEACHSOCCER TROPHY

Barfuß im Sand, Ball am Fuß und die Ostsee im Rücken: Vom 3. bis 5. Juli verwandelt sich der Südstrand in Burgtiefe in eine große Beachsoccer-Arena. Teams aus ganz Deutschland treten hier gegeneinander an, gespielt wird direkt am Wasser vor Publikum.

Ort:
Südstrand Burgtiefe



© Shiver

11.07.2026,
19.30 Uhr

KONZERT „SHIVER – COLDPLAY TRIBUTE“

Coldplay am Strand, aber auf Fehmarn: Die Tribute-Band „Shiver“ bringt Hits wie „Viva la Vida“ oder „The Scientist“ live auf die Bühne – mit Sänger Sven Ruppert mitten im Publikum.

Eintritt: Kostenlos

Ort: Camping Strukkamphuk

Mehr Infos:
www.fehmarn.de/event

23.– 26.07.2026

WEINFEST

Vier Tage, viele Gläser: Die Burger Altstadt wird zur Genusszone mit Weinen aus verschiedenen deutschen Anbaugebieten, inklusive Flammkuchen und Live-Musik.

Eintritt: Kostenlos

Ort: Marktplatz Burg

Mehr Infos:
www.fehmarn.de/event

Hier geht's zum Veranstaltungskalender der Insel Fehmarn


© DSG

07.–09.08.2026

INSELFEST

Drei Tage Ausnahmezustand im Inselzentrum Burg: Das Inselfest lockt mit Live-Musik, Kunsthandwerkermarkt, Familienprogramm und zahlreichen Aktionen in der Innenstadt.

Kostenfrei.

Mehr Infos: www.fehmarn.de/event

Ort: Burg auf Fehmarn

20.07.2026

DLRG NIVEA STRANDFEST

Rettungsschwimmer, Mitmachaktionen und ein Programm für die ganze Familie: Beim DLRG Nivea Strandfest steht der Strand ganz im Zeichen von Sicherheit und Bewegung.

Ort: Südstrand Burgtiefe

Mehr Infos: www.fehmarn.de/event


© Tourismus-Service Fehmarn

FEHMARN – NEWS VON DER

Sonneninsel







Herzlich willkommen auf Fehmarn! Auch 2026 gibt es auf der Sonneninsel spannende Neuheiten zu entdecken. Ob kulinarische Erlebnisse oder aktive Auszeiten in der Natur: Für Alleinreisende, Paare und Familien hält Fehmarn passende Angebote bereit. Die Mischung aus Natur, Genuss und neuen Angeboten macht die Insel auch 2026 zu einem vielseitigen Reiseziel. Für jede Jahreszeit. Top!

Schutzhütte am Binnensee: Der nachhaltige Prototyp der Schutzhütte am Burger Binnensee schützt vor Regen, Wind und Sonne und lädt Radfahrer und Spaziergänger zum Ausruhen mit Blick auf den See ein. Im Inneren finden bis zu neun Personen sowie ein Rollstuhl oder Kinderwagen Platz. Dank Rampe ist die Hütte barrierefrei erreichbar. Beim Bau wurden alte Holzbohlen aus dem Yachthafen Burgtiefe wiederverwendet. Langfristig sollen weitere Schutzhütten dieser Art rund um Fehmarn entstehen.

Ein Ort zum Ankommen und Verweilen – **Café Picknick Fehmarn:** Mit „Picknick Fehmarn“ entsteht in Burg ein neuer Treffpunkt zum Entschleunigen. Inspiriert von der entspannten Café-Kultur anderer Länder bringt das Konzept Orte für Pausen, Begegnungen und neue Energie auf die Insel. Gäste genießen ausgewählten Kaffee, hausgemachte Kuchen, frisches Gebäck und kleine Speisen im Brunch-Stil. Besonders beliebt sind kreative Sauerteig-Variationen sowie regionale und nachhaltig produzierte Zutaten nach dem Motto „Weil Gutes Nähe braucht.“ Gemütliche Sitzecken und ein Familienbereich mit Spielmöglichkeiten laden zum Bleiben ein.

UnfassBar Johannisberg: Die im März 2026 eröffnete UnfassBar liegt auf dem Campingplatz Johannisberg im Norden Fehmarns und gilt als Geheimtipp bei Einheimischen und Gästen. Angeboten werden Pizza, Burger, Salate, Currywurst, Schnitzel und Cocktails in entspannter Atmosphäre im Innen- und Außenbereich.

Dachterrasse am Strandbistro Cosy in Bojendorf: Die neue Dachterrasse beim Strandbistro Cosy in Bojendorf bietet einen beeindruckenden Blick über den Deich auf das Meer und den Sonnenuntergang.

Erweiterung des Audioguides um acht neue Stationen: Im inselweiten Audioguide erfahren Gäste und Einheimische Wissenswertes über Natur, Geschichte und Kultur Fehmarns. Ende letzten Jahres wurde der Audioguide um acht Stationen erweitert, sodass es inzwischen 39 Stationen gibt. Unterstützung erhielt der Tourismus-Service Fehmarn von WDR-Redakteurin Claudia Maschner. Sie verlieh den neuen Stationen ihre Stimme und recherchierte intensiv zu Themen wie Ernst Ludwig Kirchner, Lyonel Feininger, Wassersport, Flora, Fauna, Geologie, Windenergie, Landwirtschaft und der Sturmflut 1872. Die Stationen sind vor Ort ausgeschildert, sodass Besucher den Geschichten bei Spaziergängen oder Fahrradtouren direkt am Ort des Geschehens lauschen können. Die Schilder enthalten QR-Codes, die per Handy gescannt werden und zur jeweiligen Audiodatei führen.



Hier geht's zum Audioguide



Tourismus-Service Fehmarn
Burgtiefe
Zur Strandpromenade 4
Burg, Bahnhofstr. 30
23769 Fehmarn
Telefon 04371 – 506 300
www.fehmarn.de

FEHMARN
im meer mittendrin.







Highlights 2026

April

Maifeuerfete Landjugend
30. April,
Westermarkelsdorf

Mai

40 Jahre Rapsblütenfest
08. - 10. Mai,
Petersdorf

Surf-Festival
14. - 17. Mai,
Südstrand Burgtiefe

Foil-Festival
22. - 25. Mai,
Südstrand Burgtiefe

Pfingstfete Landjugend
24. Mai,
Mummendorf

Juni

Midsummer Bulli Festival
18. - 21. Juni,
Burgtiefe

Pferde Festival (Springen)
25. - 28. Juni,
Reitsportzentrum Fehmarn

Juli

FLENS Beachsoccer Trophy
03. - 05. Juli,
Südstrand Burgtiefe

Pferde Festival (Dressur)
03. - 05. Juli,
Reitsportzentrum Fehmarn

Pferde Festival (Mounted Games)
11. - 12. Juli,
Reitsportzentrum Fehmarn

Finalturnier der FLENS Beach-Tour
18. - 19. Juli,
Südstrand Burgtiefe

Weinfest
23. - 26. Juli,
Marktplatz Burg

August

Inselfest
07. - 09. August, Burg

Kindertage
10. - 16. August,
Südstrand Burgtiefe

Open-Air Kino
15. August,
Südstrand Burgtiefe

Days of American Bikes
28. - 30. August,
Marktplatz Burg

September

Fehmarn Marathon
05. September,
Burg

Oldtimer-Treffen
12. September,
Burg

Fehmarn Triathlon
13. September,
Burgtiefe

Oktober

Kreativmarkt „Herbstzeit“
02. - 04. Oktober,
Petersdorf

Lichtermeer
09. - 11. Oktober,
Burg auf Fehmarn

Drachenfest
16. - 18. Oktober,
Burgtiefe

Nov. / Dez.

Weihnachtsmarkt
26. November bis 30. Dezember,
Marktplatz Burg

Silvesterparty
31. Dezember
Ort folgt

fehmarn.de

Stand: März 2026, **Änderungen vorbehalten**, **Bildnachweis:** Brinja Schmidt, Joern Pollex, Thomas Burblies


© AdobeStock pit24


© AdobeStock Sina Ettmer

OLYMPIAGOLD, KANALKULTUR, RITTERKLANG DAS HERZOGTUM Lauenburg IM SOMMER 2026

Als Trainer Karl Adam am 3. September 1960 seinen Ratzeburger Ruderachter auf den Lago Albano bei Rom schickte, läuteten wenig später in der Ferne die Glocken von Castel Gandolfo. Vor 20.000 Zuschauern hatten die neun Studenten aus Ratzeburg und Kiel die 40-jährige Dominanz der US-Ruderer gebrochen und überraschend Olympiagold geholt. 2026 kehrt diese unglaubliche Geschichte auf die Leinwand zurück, als Weltpremiere des Films „Adams Acht“ im Freiluftkino am Ratzeburger Küchensee (21.08.). Die Premiere am 21.08. ist bereits ausverkauft, für die zweite Vorstellung am 22.08. gibt es aber noch Karten.

Und der Sommer im Herzogtum Lauenburg hat noch mehr zu bieten. Beim Kurpark-Spektakel in Mölln (04. – 05.07.) verwandelt Straßenkunst den Kurpark in eine riesige Bühne aus Artistik,

SCHIFFFAHRT RATZEBURGER SEE

Moin Moin!

Wir freuen uns mit Ihnen ein paar schöne und entspannte Momente bei uns an Bord auf dem **Ratzeburger See** zu verbringen!

Schifffahrt Ratzeburger See GbR,
Schlosswiese 6, 23909 Ratzeburg
Tel.: 04541/7900
Mail: info@schifffahrt-ratzeburg.de



IMMER UND ÜBERALL FÜR DICH DA!

NEU

FZM Kiel
Stormarnstraße 41
24113 Kiel

FZM Heiligenhafen
Tollbrettkoppel 8
23774 Heiligenhafen

FZM Reinfeld
Stubbendorfer Ring 4
23858 Wesenberg (Reinfeld)

Jetzt QR-Code scannen und Route planen!

Über 100 Filialen in Europa und 1x auch in deiner Nähe!

Wir freuen uns auf deinen Besuch!


© Martin Turowski

Mein Tipp:

Radtour am Elbe-Lübeck-Kanal

Ich bin in Büchen aufgewachsen und mit dem Elbe-Lübeck-Kanal um die Ecke groß geworden. Auch heute noch ist mein persönlicher Ausflugstipp ein Spaziergang oder eine Radtour am Elbe-Lübeck-Kanal. Es lohnt sich eine Tour von Büchen bis zur Witzeezer Schleuse und auf der anderen Kanalseite wieder zurück. Wer mit dem Rad unterwegs ist, sollte bis nach Siebeneichen fahren, die Seilzugfähre dort benutzen und dann weiter radeln bis nach Fitzen. Von dort kommt man wieder nach Büchen-Dorf, vorbei an der Priesterkate. Das Beste: Wer am ersten oder zweiten Sonntag im Monat dort vorbeikommt, kann im Café der Priesterkate einkehren und die leckeren selbstgemachten Torten genießen.


© C.Geisler GbR

Christina Kriegs, Mitarbeiterin Amtsverwaltung Büchen, zuständig für Öffentlichkeitsarbeit und Digitalisierung

Pantomime und Humor. Das 29. Racesburg Wylag (25.07. – 02.08.) bringt neun Tage lang Römer, Wikinger, Normannen und Templer an den Ratzeburger See.
Wer den ganzen Sommer über etwas erleben möchte, folgt dem KulturSommer (20.06. – 20.07.) mit rund 90 Veranstaltungen entlang des Elbe-Lübeck-Kanals. Den Abschluss setzt Mölln mit dem ersten Kleinstadt-Open-Air (04. – 06.09.) – kostenlos, mit zwei Bühnen und Acts wie UNITED4, AbbaFever und mahoin. Und in Büchen lässt Jackbeat am 20. August in der Priesterkate die 1960er wieder auferstehen.
Und wer zwischendurch durchatmen möchte, radelt einfach am Kanal entlang, vorbei an Schleusen, romantischen Dörfern und dem ein oder anderen Stück selbstgemachter Torte.


© AdobeStock ARochau



Termine

HERZOGTUM LAUENBURG

BÜCHEN

20.08.2026, 19.30 Uhr

OLDIES UND ROCK MIT „JACKBEAT“

„Jackbeat“ präsentiert die Songs der 1960er Jahre, damals von jungen Leuten für junge Leute geschrieben. Heute kommen die Junggebliebenen dazu. „Jackbeat“ macht keine Experimente, nur die legendären Hits der 1960er. Walter, Schuller und Jack: Schlagzeug, Bass, Gitarre. Der Sound des Trios reißt alle mit.

Eintritt: 20 Euro, Karten im Vorverkauf in der Amtsverwaltung (Bürgerhaus), Amtsplatz 1, in Büchen, Telefon 04155 8009-0, Zimmer 1.19.

Ort: Kulturzentrum Priesterkate Büchen, Gudower Str. 1, 21514 Büchen

Mehr Infos unter: www.buechen.de

Veranstalter:
Gemeinde Büchen



© Oliver Essing hfr



© Christiane Zenkert

RATZEBURG

25.07. – 02.08.2026

Lebendige Geschichte für die ganze Familie –

WYLAG AM RATZEBURGER SEE

Für neun Tage verwandelt sich die Wiese am Ratzeburger See wieder in einen einzigartigen Erlebnisraum: Das 29. Racesburg Wylag lädt dazu ein, Geschichte hautnah zu erleben. Darsteller zeigen den Alltag von Römern, Wikingern, Normannen, Slawen und Templern. In authentischen Lagern können Besucherinnen und Besucher Handwerk wie Schmieden, Weben, Färben und Lederbearbeitung entdecken. Zahlreiche Vorführungen und Mitmachaktionen bieten Unterhaltung für die ganze Familie.

Ort: Schloßwiese 7, 23909 Ratzeburg

Veranstalter: Racesburg Wylag e.V.

Mehr Infos unter:
www.wylag.de

BÜCHEN

20.06-20.07.2026

KULTURSOMMER AM KANAL

Zum 21. Mal präsentiert die Stiftung Herzogtum Lauenburg den „KulturSommer am Kanal“ mit rund 90 Veranstaltungen an zahlreichen Orten zwischen Ratzeburg und Lauenburg, Mölln und Geesthacht – immer entlang des Elbe-Lübeck-Kanals. Das Programm umfasst zahlreiche Veranstaltungen aus den Bereichen Kunst, Kultur, Musik und Theater.

Anmeldung: unterschiedlich je nach Veranstaltung

Ort: zahlreiche Veranstaltungsorte im Herzogtum Lauenburg

Veranstalter: Stiftung Herzogtum Lauenburg

Mehr Infos unter:
www.kultursommer-am-kanal.de



© Nicole Franke

Termine

HERZOGTUM LAUENBURG

RATZEBURG

21.8.2026

WELTPREMIERE „ADAMS ACHT“

Ratzeburger Sport-Geschichte im Freiluftkino

„Adams Acht“ erzählt die wahre Geschichte eines scheinbar unmöglichen Triumphs: Trainer Karl Adam formt aus einem unterschätzten Ratzeburger Ruderteam eine Mannschaft, die bei den Olympischen Spielen 1960 als Außenseiter sensationell Gold gewinnt. Auf dem Weg dorthin steht insbesondere Ruderer Hans Lenk vor einer Zerreißprobe zwischen sportlichem Ehrgeiz im Westen und seiner großen Liebe in der DDR. Der Film und seine MacherInnen kehren für die Premiere in grandioser Open-Air-Atmosphäre zurück an das Ufer des Ratzeburger Küchensees, wo der Film im Sommer 2025 entstanden ist. Die Premiere am 21.08. ist bereits ausverkauft, für die zweite Vorstellung am 22.08. gibt es aber noch Karten.

Ort: Kurpark, 23909 Ratzeburg
Anmeldung: www.freiluftkino.de

Veranstalter: Norddeutsches Freiluftkino / Majestic Filmverleih

Mehr Infos unter: www.freiluftkino.de / www.adamsacht.de



© Majestic Mathias Bothor



© Tourismuss- und Stadtmarketing Mölln

MÖLLN

Samstag, 04.07.2026, 11.00 – 22.00 Uhr
Sonntag, 05.07.2026, 11.00 – 18.00 Uhr

KURPARK SPEKTAKEL

Mit waghalsiger Artistik, laut schepperndem Humor und den ganz leisen und bedächtigen Gesten der Pantomimik bringt das Kurpark Spektakel jedes Augenpaar zum Strahlen. Alljährlich holen wir uns ein Stück Welt in die Eulenspiegelstadt und machen die wunderschöne Kulisse des Kurparks zu einer riesigen Bühne der Straßenkunst. Lasst euch verzaubern und fiebert mit, denn schon Pablo Picasso wusste: „Kunst wäscht den Staub des Alltags von der Seele.“ An jeder Ecke des Kurparks lässt sich etwas entdecken und verzaubert die Besucher:innen mit dem Flair der Straßenkunst.

Kontakt www.moelln-tourismus.de/events-moelln/kurpark-spektakel

Veranstalter: Tourismus- und Stadtmarketing Mölln

Ort: Kurpark Mölln

MÖLLN

Freitag, 04.09.2026, 16.00 – 24.00 Uhr
Samstag, 05.09.2026, 12.00 – 24.00 Uhr
Sonntag, 06.09.2026, 11.00 – 17.00 Uhr

KLEINSTADT-OPEN-AIR

Vom 4. bis 6. September 2026 findet das erste Kleinstadt-Open-Air in Mölln statt – ein kostenloses Musikfestival für alle Generationen. Im idyllischen Kurpark Mölln erwartet die Besucher ein abwechslungsreiches Programm mit Live-Musik auf zwei Bühnen, lokalen Künstlern, kulinarischen Angeboten sowie einer großen Fun-Area. An allen drei Tagen sind unterschiedliche Programmacts geplant: Auf der Mainstage spielen überregional bekannte Acts, während auf der Local Stage Künstler*innen aus der Region ihr Talent zeigen. Hauptacts: UNITED4, AbbaFever und mahoin. Eintritt frei – Festivalerlebnis inklusive!

Kontakt: www.moelln-tourismus.de/events-moelln/kleinstadt-open-air

Veranstalter:
Tourismus- und Stadtmarketing Mölln

Ort: Kurpark Mölln



© Tourismuss- und Stadtmarketing Mölln

NAGANO, JOHNSON & EIN STRAND VOLLER DRACHEN – DAS IST Klütz


© Helmut Strauß


© Sabine Stöckmann

Wer hätte gedacht, dass in einem Ort mit knapp 3.100 Einwohnern einmal Kent Nagano dirigieren wird? Schloss Bothmer, eines der bedeutendsten Barockschlösser Norddeutschlands, wird im Sommer 2026 zur Open-Air-Bühne der Extraklasse: Am 5. Juli dirigiert Kent Nagano das Deutsche Symphonieorchester bei den Festspielen Mecklenburg-Vorpommern im Park von Schloss Bothmer.

Wer lieber auf literarischen Spuren wandelt, folgt am 25. Juli dem Förderverein Literaturhaus durch Klütz, und erfährt interessante Fakten über sein Leben, sein Werk sowie über Klütz als literarische Landschaft.

Dazwischen gibt es am Wohlenberger Strand einiges zu staunen: Die bunte Drachenshow (31.07. bis 02.08.) taucht den Himmel drei Tage lang in ein Farbenmeer aus bis zu 30 Meter großen Stablosdrachen. Abends lockt das Open-Air-Stummfilmwanderkino mit Live-Piano in den Stadtgarten (25.07.). Im August folgt das Kammermusikfest Bothmer-Musik (20. und 21.08.) mit den besten Nachwuchstalenten der Festspiele MV, bevor die Rockband „Sconehead“ den Wohlenberger Strand zum Konzertgelände macht (21.08.).

Den Sommer beschließt die 12. Klützer KulTOURnacht (26.09.) mit Lichtinstallationen, Lesungen und Konzerten quer durch die ganze Innenstadt. Ein Abend, der sinnbildlich zeigt, wieviel Kultur in diesem kleinen Ort an der Ostseeküste steckt.

05.07.2026,
15.00 – 18.00 Uhr

DAS GROSSE BOTHMER OPEN-AIR 2026 MIT KENT NAGANO

Kein geringerer als Kent Nagano dirigiert das Deutsche Symphonieorchester im Rahmen des großen Bothmer-OPEN-AIR 2026 der Festspiele Mecklenburg-Vorpommern. Ein entspannter Sommernachmittag mit Picknickkorb und hochkarätiger Musik vor der traumhaften Kulisse von Schloss Bothmer.

Kartenkauf und weitere Infos unter: 0385 591 85 85 oder www.festspiele-mv.de

Ort: Schloss Bothmer, Am Park, 23948 Klütz


© Sabine-Stöckmann

25.07.2026,
21.30 – 24.00 Uhr

OPEN-AIR- STUMM-FILM-WANDERKINO

MIT LIVE-PIANOMUSIK

Erleben Sie das nostalgische „Wanderkino“ von Tobias Rank im Klützer Stadtgarten. Unter dem funkelnden Sternenhimmel werden zeitlose Stummfilmklassiker präsentiert und musikalisch live von Tobias Rank am Piano begleitet.

Ort: Stadtgarten Klütz, Schloßstraße (gegenüber Amt Klützer Winkel), 23948 Klütz

14.07.2026,
18.00 – 19.00 Uhr

KINDER-PIRATENSHOW IM STADTGARTEN

Ahoi und willkommen an Bord bei der bunten Piratenshow von „Käpt‘n Heinrich Tarnewitz“ im Klützer Stadtgarten. Es ist Zeit, die Segel zu setzen und sich auf eine aufregende Piratenreise zu begeben! Käpt’n Heinrich Tarnewitz lädt Kinder zu seinem maritimen Abenteuer zum Staunen und Mitmachen an den Klützer Stadtgarten ein.

Eintritt: frei

Ort: Stadtgarten Klütz, Schloßstraße (gegenüber Amt Klützer Winkel), 23948 Klütz

26.09.2026
16.30 – 22.00 Uhr

12. KLÜTZER KULTOURNACHT

An vielen KulT(O)UR-Stationen werden von 17 bis 22 Uhr Lichtinstallationen, Lesungen, Vorträge, Führungen, Theater, Konzerte sowie Einblicke in Kunstprojekte zu sehen und zu hören sein. Neben dem Literaturhaus „Uwe Johnson“ oder dem Schloss Bothmer gewähren weitere kulturell geprägte Einrichtungen der Stadt Einblick in ihre Arbeit.

Ort: Innenstadtbereich Stadt Klütz, 23948 Klütz

Kartenvorverkauf (ab August 2026):
10,00 EURO pro Person ab 16 Jahre

Abendkasse:
12,00 EURO pro Person
ab 16 Jahre



21.08.2026,
19.00 – 22.00 Uhr

STRANDKONZERT „SCONEHEAD“
LIVE AM WOHLENBERGER STRAND

„Sconehead“ haben sich durch ihre mitreißenden Live-Performances und einer abwechslungsreichen Mischung aus Cover-Songs und eigenen Kompositionen einen Namen gemacht hat. In diesem Jahr tritt die Band in Wohlenberg als Trio auf: Alex Klähn (Gitarre, Gesang), Carlo Prang (Gitarre, Gesang), Niels Burr (Schlagzeug)

Eintritt: frei (keine Anmeldung erforderlich)

Ort: Bewirtschafteter Strandbereich,
23948 Wohlenberg
(bei DLRG-Wachturm)

Tipp:

Naturstrand & Hofcafé in Steinbeck

Wer sich nach „Natur pur“ sehnt, sollte unbedingt einmal zur Steilküste im Klützer Ortsteil Steinbeck aufbrechen. Die kilometerlange Steilküste entlang der Lübecker Bucht gehört zu den ursprünglichsten Küstenabschnitten der Region. Abseits großer Badeorte lädt der wilde Naturstrand zu ausgedehnten Spaziergängen direkt am Meer ein.

Mit etwas Glück lassen sich hier kleine Schätze entdecken: Hühnergötter, Donnerkeile, Muscheln – und vielleicht sogar ein Stück Bernstein. Besonders schön ist es, den Spaziergang mit einer Radtour zu verbinden: Der Ostseeküstenradweg führt direkt entlang der Küste und eröffnet immer wieder beeindruckende Ausblicke über die Ostsee.

Die Landschaft erzählt dabei auch Geschichte: Zu Zeiten der innerdeutschen Teilung verlief hier die Grenze zwischen DDR und Bundesrepublik. Doppelter Stacheldraht, Kontrollstreifen und eine bis zu 3,4 Meter hohe Sperrmauer prägten einst diesen Küstenabschnitt – heute ist davon nur noch wenig zu sehen, und die Natur hat sich ihren Raum längst zurückerobert.

Nach so viel frischer Ostseeluft lohnt sich ein gemütlicher Abschluss im Steinbecker Hofladen mit Hofcafé. Hier erwarten Besucher selbstgebackene Torten, regionale Produkte und ein idyllischer Platz zum Verweilen – perfekt, um einen sommerlichen Ausflug nach Steinbeck genussvoll ausklingen zu lassen.



Sommerfrische in Klütz: Wo Kultur die Küste küsst

Lust auf Ostsee ohne Trubel? Im Herzen des grünen Klützer Winkel, zwischen Lübeck und Wismar gelegen, bietet Klütz echte Ruhe und zwei Welten am Meer: Die Wohlenberger Wiek punktet mit feinem Sandstrand und flachem Wasser, während die Steilküste bei Steinbeck mit ihrer rauen, unberührten Natur zu ausgiebigen Strandspaziergängen einlädt.

Doch Klütz kann mehr als Meer: Das barocke Schloss Bothmer, kleine Galerien und das Literaturhaus „Uwe Johnson“, der Schmetterlingspark, die nostalgische Schmalspurbahn sowie der Abenteuer Golfpark bieten Inspiration für Genießer und Erlebnisse für Entdecker jeden Alters. Ein charmanter Dreiklang aus Natur, Kultur und Küste – perfekt für eine stilvolle Auszeit mit Tiefgang.

Stadtinformation Klütz | Im Thurow 14 | 23948 Klütz
Tel.: 038825 222 95 | www.kluetz-mv.de



Klar zum Entern!

Segel setzen für die 21. Spielzeit: Das Piraten Action-OpenAir-Theater Grevesmühlen.

Vom 19. Juni bis 5. September

Di. bis Sa. 19.30 Uhr, So. 16.00 Uhr

Das Piraten Action-OpenAir-Theater Grevesmühlen entführt vom 19. Juni bis 5. September in die Welt der Familie Flint.

Zwischen dem 19. Juni und dem 5. September ist Grevesmühlen wieder in Piratenhand. Dann begeistert das Action-OpenAir-Theater Grevesmühlen wieder Tausende Zuschauer aufs Neue.



Die königlichen Soldaten haben alles im Blick.

Reisen Sie auch in der 21. Spielzeit in die Karibik des 17. Jahrhunderts, in diese wunderschöne, bunte, doch ebenso gefährliche Welt voller Abenteuer, Romantik und einzigartiger Charaktere. Erleben Sie das neue Abenteuer der schicksalhaften Begegnungen des Capt'n Flint: „Familie Flint – Einmal Pirat, immer Pirat".

Wir schreiben das Jahr des Herrn 1708. In den letzten zwei Jahren der Weltgeschichte schien auf den Bermudas die Zeit stehen geblieben zu sein. Durch die kühne Aktion der Flint-Crew hatte Queen Anne das Interesse an den Inseln verloren. Es gab weder einen Gouverneur noch eine Basis für die Navy. Die Naturgewalt des feuerspeienden Felsens hatte allen gezeigt, wie endlich ihr Dasein doch war. Capt'n Flint stieg mit einem Urknall in den Olymp der Mythen und Legenden empor. Der Aberglaube der Seeleute aller Nationen ließ nur einen Schluss zu: Auf den Bermudas haust der Teufel – und die markerschütternden Schreie des Bermuda-Sturmvogels unterstützten all diese Gedanken.

Für die Flint-Familie hatte dieser Umstand etwas Gutes. Keiner verfolgte sie, niemand kümmerte sich um ihr Schicksal. Sie waren einfach da und lebten weiterhin auf den Inseln: Silvana und der Bussard, Onkel Ben, Anne und Billy.



Wenn Männer durch die Luft fliegen: Die packenden Kampfszenen lassen keine Wünsche offen.

Weitere Informationen rund um das Piraten Action-OpenAir-Theater unter **www.piratenopenair.de.** Karten sind unter 03881 – 75 66 00 sowie im Ticketshop auf der Homepage erhältlich

© Fotos Christoph Reiher


adventure
production
Piraten
ACTION-OPENAIR-THEATER
GREVESMÜHLEN
FAMILIE FLINT
EINMAL PIRAT - IMMER PIRAT
19. JUNI - 5. SEPT. ´26
WWW.PIRATENOPENAIR.DE
Tickets hier!

30 JAHRE ENDLICH ZUHAUSE

ENDLICH



ZUHAUSE

Mit Contract-Vario wird Ihr Traum vom Sommerhaus an den malerischen Stränden von Schleswig-Holstein Realität.

Ob geräumiges Einfamilienhaus, gemütliches Ferienhaus oder nachhaltiges Tinyhaus – wir bieten maßgeschneiderte Lösungen, die sich perfekt in die Küstenlandschaft einfügen.

CONTRACT Vario
Endlich zuhause!
TRAUMHÄUSER SEIT 1996

scan me

Zu den Gründen 14 | 23623 Dakendorf | 04505 - 58 05 - 0 | info@contract-vario.de