
VERKAUFSOFFENER
SONNTAG
IN BAD SCHWARTAU
Herbstzauber
27.09.2026
13 – 18 UHR
EIN SONNTAG FÜR ALLE!
MIT RAHMENPROGRAMM
FÜR GROß UND KLEIN
AAG
Bad Schwartau
AKTIVGRUPPE
HANDEL & GEWERBE e.V.
#WIRINBADSCHWARTAU



Die AHG-Mitglieder Lars Matzen (von linkks), Thorsten Bombach, Beate Brandenburg, Robin Hartmeyer, Anja Hardell, Alfred Klindwort und Jan-Dirk Jantzen und freuen sich auf den verkaufsoffenen Sonntag am 27. September in Bad Schwartau. Die AHG hat unter dem Motto „Herbstzauber" wieder ein tolles Rahmenprogramm in der Innenstadt vorbereitet. Fotos: jhp, Sebastian Prey

„Wir für Bad Schwartau"

Herbstzauber in der Kurstadt: AHG lädt zum verkaufsoffenen Sonntag in Bad Schwartau am 27. September ein

Die Vorfreude ist groß: Wenn am 27. September der verkaufsoffene Sonntag in Bad Schwartau stattfindet, ist das eine Premiere für den neuen Vorstand des Aktivgruppe Handel & Gewerbe (AHG). „Ich freue mich auf den Tag. Das Motto lautet natürlich Herbstzauber", sagt Alfred Klindwort, Vorsitzender der Aktivgruppe. Die Geschäfte sind von 13 bis 18 Uhr geöffnet.

„Wir in Bad Schwartau"

Neben Alfred Klindwort als Vorsitzendem gehören Robin Hartmeyer (2. Vorsitzender), Boris Ludewig (Schriftwart) und Kay Klindwort (Schatzmeister) zum Vorstand. Beisitzer sind Anja Hardell, Jan-Dirk Jantzen, Tobias Kriegsmann, Lars Matzen, Alexander Erler, Thomas Buchholz, Markus Maiborg, Beate Brandenburg und Björn Steinfeldt. „Wir haben uns den Slogan 'Wir in Bad Schwartau' gegeben", sagt Klindwort. „Für mich ist wichtig, dass wir als AHG ein Team sind."

Der neue Slogan ist zugleich auch eine digitale Plattform: Im Internet findet man einen Online-Marktplatz für Mitglieder der AHG, Einzelhändler und Unternehmen aus Bad Schwartau. „Die Plattform wird ein zentraler Punkt für Gewerbetreibende sein", sagt Alfred Klindwort. Auch eine Lehrstellenbörse ist geplant



Machten sich für Einwände gegen die Bahnpläne stark (v.l.): Thomas Buchholz, Jan-Dirk Jantzen, Alfred Klindwort und Björn Steinfeldt.

Gemeinsam handeln

„Ich bin richtig froh und habe auch ein gutes Gefühl für unsere AHG. Alle Mitglieder wollen ja für Bad Schwartau etwas erreichen", sagt der neue Vorsitzende. Neben verkaufsoffenen Sonntagen soll es weitere Events geben.

> Klarheit entsteht nicht im Kopf, sondern im Austausch
>
> **Alfred Klindwort**
> Vorsitzender AHG

Die AHG gibt sich aber auch kämpferisch. „Wir haben in Bad Schwartau schon einige Aufgaben zu bewältigen. Sei es mit der Hinterlandanbindung, sei es mit dem Verkehrskonzept innerhalb der Stadt – darüber müssen wir reden", sagt der Vorsitzende. Zahlreiche Baustellen belasten die Verkehrswege. „Im schlimmsten Fall sind alle vier großen Zufahrtswege gleichzeitig dicht. Nach Bad Schwartau kommen viele Menschen für einen Arztbesuch und zum Einkaufen", sagt Klindwort. Zu all diesen Themen kann man die AHG-Mitglieder gerne ansprechen.

Musik und Kulinarik

Derzeit freut sich Klindwort aber auf viele Teilnehmer zum Sonntag. „Und es muss ja auch nicht jeder sein Geschäft öffnen, er kann sich ja auch nur mit einen Stand präsentieren." Diese Möglichkeit haben das Fitnessstudio „Clever Fit", „Die Fahrschule" oder das „Nord-Ostee-Liftteam" aufgegriffen. Ein weiterer zentraler Punkt ist wieder die große Bühne auf dem Europaplatz. Für Musik und Unterhaltung sorgt das Duo „Tanja & Chris". Seit zwölf Jahren sind Tanja & Chris erfolgreich in Norddeutschland unterwegs und konnten sich insbesondere an der Lübecker Bucht ein treues Publikum erspielen. In Schleswig-Holstein, Niedersachsen, im Berliner- und Kölner Raum sind sie regelmäßig auf Bühnen präsent.

In stimmungsvollem Ambiente kann ganz in Ruhe gebummelt, geshoppt und gespeist werden. Eine Vielzahl an kulinarischen Köstlichkeiten wird angeboten. Neben Cafés oder Restaurants gibt es Foodtrucks und Stände mit Getränken und Speisen.

Und: Parken auf dem Großparkplatz ist wie immer kostenlos.



Farbschmierereien? Ohne uns! Alfred Klindwort (AHG-Vorsitzender, l.) und Andreas Janßen (Blue Ocean) begutachten den Schaden.

Digitale Diagnostik und persönliche Beratung

Individuelle Gesundheit im Fokus: Klindwort Apotheken bringen moderne DNA-Analysen nach Ostholstein

Personalisierte Medizin ist längst in der Mitte der Gesellschaft angekommen. Auch in der Region Lübeck und Ostholstein wächst das Interesse an individuellen Gesundheitslösungen, die auf den eigenen genetischen Voraussetzungen basieren. Die Klindwort Apotheken greifen diesen Trend auf und bieten moderne DNA-Analysen an – in Zusammenarbeit mit dem spezialisierten Anbieter Made for Me. Die Analysen erfolgen durch das renommierte Unternehmen, sind jedoch vollständig in das Beratungs- und Servicekonzept der Klindwort Apotheken integriert. Kunden erhalten damit vor allem eine persönliche, fachkundige Begleitung vor Ort.

Drei Analysen – drei Wege

Im Mittelpunkt stehen drei unterschiedliche DNA-Analysen:

Die **Nutrition DNA-Analyse** ist auf ein DNA-basiertes Ernährungs- und Nährstoffmanagement ausgerichtet. Sie umfasst die Analyse von 50 ernährungsrelevanten Genen, bewertet den Einfluss auf mehr als 20 Stoffwechselthemen und berücksichtigt über 900 Lebensmittel. Darüber hinaus gibt sie Hinweise zur Versorgung mit bis zu 22 Vitaminen und Mineralstoffen.

Die **Shape DNA-Analyse** konzentriert sich auf ein DNA-basiertes Gewichtsmanagement. Sie untersucht acht abnehmrelevante Gene und beleuchtet unter anderem Themen wie Fettverwertung, Kohlenhydratsensitivität, die Tendenz zu Jo-Jo-Effekten sowie das individuelle Reaktionsmuster auf Ernährung und Bewegung. Ergänzt wird der Bericht durch die Bewertung von über 900 Lebensmitteln sowie einen individuellen Trainingsplan zum Abnehmen.



Die Klindwort-Apotheke bietet spezielle DNA-Analysen an. hfr

Die **Reaction DNA-Analyse** richtet sich an Menschen, die besser verstehen möchten, wie ihr Körper auf Medikamente reagiert. Sie untersucht, wie bestimmte Wirkstoffe im Körper verarbeitet werden und welche Rolle die genetische Veranlagung dabei spielt. Dabei werden mehr als 2.000 arzneiliche Wirkstoffe berücksichtigt.

Persönliche Beratung statt anonymer Online-Test

Ein entscheidender Vorteil des Angebots liegt in der Verbindung aus digitaler Diagnostik und persönlicher Beratung. Während viele DNA-Tests ausschließlich online vertrieben werden, setzen die Klindwort Apotheken bewusst auf den direkten Kontakt.

In den Filialen Lübecker Straße in Bad Schwartau sowie Strandallee 94a in Timmendorfer Strand haben Interessierte die Möglichkeit, sich umfassend und kostenfrei beraten zu lassen. Dabei werden nicht nur die Inhalte und Möglichkeiten der Analysen verständlich erklärt, sondern auch individuelle Fragen geklärt. „Gerade bei sensiblen Themen wie genetischen Analysen ist Vertrauen entscheidend“, sagt Kay Klindwort. „Unser Anspruch ist es, moderne Gesundheitsangebote mit der gewohnten persönlichen Beratung vor Ort zu verbinden.“

KLINDWORT APOTHEKE
Lübecker Str. 18, 23611 Bad Schwartau
Tel. 0451 / 29 25 01



411232601_011026

Gänse- und Entenzeit im Waldhotel Riesebusch

Festlicher Genuss im Restaurant „Pur“

Wenn der Duft von knusprigem Geflügel, Rotkohl und kräftigem Bratenjus durch das Restaurant zieht, beginnt im Waldhotel Riesebusch eine der genussvollsten Zeiten des Jahres: Vom 11. November bis 30. Dezember 2026 lädt das Restaurant „Pur“ wieder zur traditionellen Gänse- und Entenzeit ein.

In der warmen und stilvollen Atmosphäre des Restaurants können Familien, Freunde und Kollegen gemeinsam einen festlichen Abend verbringen – ganz ohne Einkaufsstress und stundenlange Vorbereitungen in der eigenen Küche.

Die ganze Gans für vier bis sechs Personen wird direkt am Tisch serviert. Dazu reicht das Küchenteam klassische Beilagen wie Kroketten, Klöße, Rotkohl, Rosenkohl und einen kräftigen Bratenjus. Für kleinere Runden bietet das Restaurant eine Bauern-Ente für zwei bis drei Personen an – selbstverständlich ebenfalls mit allen traditionellen Beilagen.

Die Gans für vier bis sechs Personen kostet 189 Euro, die Bauern-Ente für zwei bis drei Personen 99 Euro.

Festtagsgenuss für zu Hause

Wer die Gans oder Ente lieber in den eigenen vier Wänden genießen möchte, kann beide Angebote auch bequem zum Mitnehmen bestellen. Die Gerichte werden wahlweise vorgegart und kalt zum einfachen Fertigstellen oder vollständig zubereitet und heiß zur Abholung bereitgestellt.

Auch für die Weihnachtsfeiertage können Bestellungen bereits jetzt aufgegeben werden. Die Abholung ist am 24. und 25. Dezember jeweils zwischen 12 und 18 Uhr sowie am 26. Dezember zwischen 11 und 15 Uhr möglich.

Für die mitgegebenen Warmhaltebehälter wird ein Pfand von 30 Euro berechnet.

Da die verfügbaren Plätze und Abholkontingente erfahrungsgemäß schnell vergeben sind, empfiehlt das Waldhotel Riesebusch eine frühzeitige Reservierung.



Knusprige Gans, klassische Beilagen und eine festliche Atmosphäre: Vom 11. November bis zum 30. Dezember lädt das Restaurant „Pur“ im Waldhotel Riesebusch wieder zur traditionellen Gänse- und Entenzeit ein.. Foto: hfr

WALDHOTEL RIESEBUSCH RESTAURANT PUR
Sonnenweg 1, 23611 Bad Schwartau
Tel. 0451 / 29 305-0
info@waldhotel-riesebusch.de
www.waldhotel-riesebusch.de

GÄNSE & ENTEN

Ab dem 11. November 2026 im Restaurant PUR und auch „to go“ zum Mitnehmen!

WALDHOTEL RIESEBUSCH
BAR · RESTAURANT · SPA
★★★★

Ab dem **11.11.2026** bis zum **30.12.2026** Gänse im Restaurant PUR als Tischbuffet für **4-6 Personen**. Alle Beilagen sind **inklusive**. (Kroketten, Klöße, Rotkohl, Rosenkohl und Bratenjus)

Bauern-Ente für 2-3 Personen. Alle Beilagen sind **inklusive**. (Kroketten, Klöße, Rotkohl, Rosenkohl, Bratenjus)

Auch „**to go**“ entweder **vorgegart** und **kalt** oder **komplett fertig** und **heiß**. Für die gesamte **Mehrwegverpackung** berechnen wir 30 € Pfand.

Bestellen Sie schon jetzt Ihre Gans oder Ente zu Weihnachten. **„To go“ auch an den Festtagen (24.-25.12.) von 11 bis 18 Uhr und am 26.12. von 11 bis 15 Uhr.**
Bestellen, abholen und genießen...

Reservierungen nehmen wir gerne unter **0451 2 93 05 – 0** entgegen.



waldhotelriesebusch.de
Sonnenweg 1 • 23611 Bad Schwartau
info@waldhotel-riesebusch.de

409584601_011026

IHRE WEIHNACHTSFEIER
IN DER SCHIRMBAR

WEIHNACHTSMARKT
BAD SCHWARTAU

Abfeiern! Trinken! Weihnachten erleben!

23.11.-23.12.2026
IN BAD SCHWARTAU

BIS ZU
120
PERSONEN

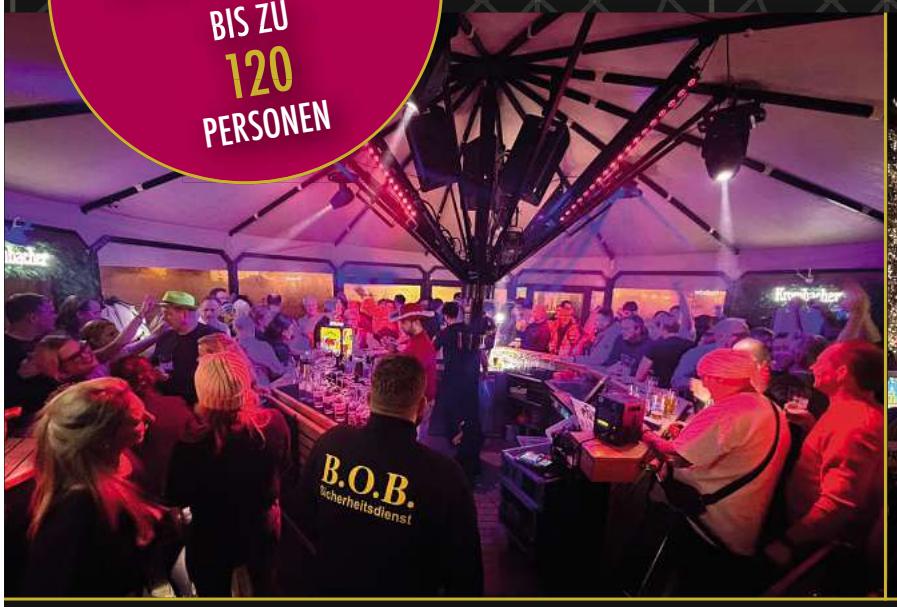



JETZT TERMIN SICHERN!

SCHIRMBAR
WEIHNACHTSMARKT
BAD SCHWARTAU

WALDHOTEL RIESEBUSCH

ANSPRECHPARTNER
THOMAS BUCHHOLZ

TELEFON
0451 293050

IMMER INKLUSIVE
DJ & PARTYMUSIK

IMMER INKLUSIVE
GETRÄNKE AUS DER SCHRIMBAR-GETRÄNKE-KARTE

IMMER INKLUSIVE
GLÜHWEIN AM PLATZHIRSCH

GETRÄNKEPAUSCHALEN

2 STUNDEN	3 STUNDEN	4 STUNDEN
39 € PRO PERSON	55 € PRO PERSON	69 € PRO PERSON
ALLE GETRÄNKE AUS DER SCHRIMBAR-GETRÄNKEKARTE	ALLE GETRÄNKE AUS DER SCHRIMBAR-GETRÄNKEKARTE	ALLE GETRÄNKE AUS DER SCHRIMBAR-GETRÄNKEKARTE

OPTIONAL ZUBUCHBAR
SPEISEN-ANGEBOT
25 € PRO PERSON
JEDER GAST ERHÄLT WERTMARKEN

WERTMARKEN
EINLÖSBAR AN ALLEN SPEISESTÄNDEN DES WEIHNACHTSMARKTES

HAPPY CHRISTMASMARKET

Special!

6 STUNDEN 99 € PRO PERSON

- ALLE GETRÄNKE AUS DER SCHIRMBAR-GETRÄNKEKARTE
- GLÜHWEIN AM “PLATZHIRSCH“
- ALLE SPEISEN AN ALLEN STÄNDEN INKLUSIVE
- AN DEN SÜßWARENSTÄNDEN MAX. 7 € P.P.
- DJ & MUSIK INKLUSIVE

START 19.00 UHR

DO.-SA. SCHIRMBAR BIS MITTERNACHT

SPEISEN BIS 21.00 UHR

WALDHOTEL RIESEBUSCH
BAR · RESTAURANT · SPA

WALDHOTEL RIESEBUSCH THOMAS BUCHHOLZ
0451 293050
t.buchholz@waldhotelriesebusch.de

www.weihnachtsmarkt-bad-schwartau.de

409583901_011026

27. Sept. 13-18 Uhr

MOBILITÄTSTAG

📍 **Parkplatz • Auguststraße**

PROBEFAHREN ausdrücklich erwünscht!

Teste die neuesten **eScooter**

bei uns auf **Herz & Nieren!**



KI-generiert

Wir bewegen Menschen.

Klindwort Sanitätshaus
& ORTHOPÄDIETECHNIK GMBH & CO. KG

HIER GEHTS ZUM **EVENT!**

HAUPTSITZ • Lübecker Str. 16 • **BAD SCHWARTAU**

411231301_011026

Mobil bleiben in der eigenen Wohnung

Nord-Ostsee Liftteam sorgt für ein barrierefreies Leben: Probefahrten und Infostand am verkaufsoffenen Sonntag

Unfall, Erkrankung oder einfach nur älter werden, und plötzlich wird die Treppe zum Problem. Was tun? Umziehen? In ein ebenerdiges Haus ohne Treppen oder in ein Gebäude mit Fahrstuhl?

Hier kommt das junge und engagierte Unternehmerpaar Beate und Jan Brandenburg ins Spiel. Sie gründeten Anfang 2023 ein Unternehmen, das den Verbleib in Haus oder Wohnung trotz Treppen möglich macht. Nord-Ostsee Liftteam lautet der Name des Betriebes mit Sitz in Lübeck und einem Showroom am Rathausmarkt in Stockelsdorf. In Bad Schwartau präsentiert sich das Liftteam beim verkaufsoffenen Sonntag mit einem Stand gleich neben dem Stand des Sanitätshauses Klindwort.

Mehrere Systeme führen zur Barrierefreiheit im Haus. Wer noch mobil ist, aber die Treppe scheut, kann auf eine Treppensteighilfe – quasi der Rollator für die Treppe – setzen. Die Steighilfe gibt auch ohne Motorantrieb Sicherheit – Stufe für Stufe.



Probefahrt beim Nord-Ostsee Liftteam hfr

Fünf Schritte zum Treppenlift

1. Pflegegrad beantragen
Die Pflegekasse bezuschusst den Lift mit bis zu 4180 Euro.
2. Angebot einholen
Liftteam kommt kostenlos vorbei.
3.Zuschuss beantragen
Antrag bei der Pflegekasse (wohnumfeldverbessernder Maßnahme).
4. Auftragserteilung
Nach Bewilligung des Zuschusses erfolgt die Auftragserteilung.
5. Einbau und Übergabe
Einbau 1 – 2 Tage, Einweisung, Rechnung, auf Wunsch Wartungsvertrag.

Plattformlifte – Treppen- oder Senk- rechtlift – überwinden Höhen von rund drei Metern. Sie sind ideal für den Außenbereich und ebenen hauptsächlich RollstuhlfahrerInnen den Weg.

Der Homelift, ob innen oder außen, ob mit Glas- oder Mauerschacht oder gar eine platzsparende Rundversion – die technischen Lösungen sind vielfältig und im Vergleich zu herkömmlichen Aufzügen kostengünstig. Eine Schachtgrube ist nicht erforderlich.

Das tägliche Brot der Brandenburgs ist jedoch der Treppenlift. „Rund 95 Prozent unserer Aufträge sind moderne Treppenlifte“, sagt Jan Brandenburg.

Ihr Erfolg beruht auf einem ausgeklügelten Konzept. „Wir verwenden ein einzigartiges Modulsystem“, sagt der Maschinenbauingenieur. „Die sogenannte Fahrbahn, an der sich der Lift bewegt, wird aus einzelnen Standardelementen zusammengesetzt, mit denen jede Strecke, Steigung und Kurve gemeistert werden kann“, erklärt Brandenburg.

Doch bevor gebaut wird, müssen die Kosten bedacht werden. Vor Beginn der Maßnahme muss ein Pflegegrad anerkannt werden, damit die Pflegekasse einen Antrag für eine wohnumfeldverbessernde Maßnahme genehmigen kann. „Hier sind wir natürlich gerne behilflich“, sagt Beate Brandenburg. *tha*

NORD-OSTSEE LIFTTEAM
Showroom: Rathausmarkt 1e
23617 Stockelsdorf
Öffnungszeiten: Mo-Fr 9 bis 12 Uhr
Tel. 0451/ 12 01 53 75
www.liftteam.de



410999701_011026

Große Auswahl und umfassender Service

Der Kauf eines neuen Autos eröffnet viele Perspektiven: mehr Platz, eine modernere Ausstattung oder der Wechsel auf einen anderen Antrieb. Elektro, Hybrid oder klassischer Verbrenner? Welches Modell am besten passt, hängt ganz davon ab, wie der Wagen im Alltag genutzt wird. Bei Dello Bad Schwartau stehen rund 30 Angebote direkt vor Ort bereit. Die persönliche Beratung hilft dabei, den passenden Begleiter für die nächsten Jahre zu finden.

Bei den Neuwagen dreht sich am Standort alles um Opel. Vom flinken Stadtflitzer bis zum geräumigen Familienauto bietet die Modellpalette für unterschiedliche Ansprüche vielseitige Optionen. Verschiedene Antriebe und Ausstattungslinien decken dabei individuelle Wünsche ab. Auch gepflegte Gebrauchtwagen gehören zum Sortiment. Und sollte der Wunschwagen in Bad Schwartau gerade nicht auf dem Hof stehen, lohnt sich ein Blick in die Fahrzeugsuche auf der Dello Website: Dort stehen mehr als 2.500 weitere Angebote zur Auswahl.

Ist die Entscheidung getroffen, bleibt Dello Bad Schwartau weiterhin ein fester Ansprechpartner. Wartung, Inspektion, Reparaturen, Reifenwechsel und Klimaservice werden direkt am Standort angeboten. Verkauf und Werkstatt greifen so ineinander und machen viele Wege besonders einfach.

Auch wenn der eigene Wagen einmal zum Service muss oder kurzfristig ein zweites Auto benötigt wird, gibt es direkt vor Ort die passende Lösung: Die Autovermietung sorgt dafür, dass die Mobilität lückenlos gesichert bleibt.

So finden Autofahrer in Bad Schwartau nicht nur eine große Auswahl bei der Suche nach dem nächsten Wagen, sondern auch persönliche Beratung und den passenden Werkstattservice für die Zeit danach. Alles an einem Standort in der Eutiner Straße 4, 23611 Bad Schwartau.



Freuen sich auf den „Herbstzauber“ in Bad Schwartau zum verkaufsoffenen Sonntag (v.l.):Jan-Marvin Graper, Dirk Bruhn und Uwe Meins. Foto: Katja Kuhlins



Beispielfoto der Baureihe. Ausstattungsmerkmale ggf. nicht Bestandteil des Angebots.

OPEL GRANDLAND

GROSSER OPEL SOMMER SALE

UNSER LEASINGANGEBOT

für den **Opel Grandland Electric, Edition, 157 kW (214 PS), Automatik,** moderne LED-Lichttechnik, digitales Cockpit, großes Infotainmentsystem, Klimaautomatik, Fahrerassistenzsysteme, Einparkhilfe und viele weitere Komfortmerkmale, u.v.m.

LEASINGRATE AB **219 €**

Kilometerleasing-Angebot: Anschaffungspreis: 41.599,03 €, Leasingsonderzahlung: 4.000,– € (Die Leasingsonderzahlung entspricht der beispielhaft genannten E-Auto-Förderung und ist unabhängig vom Erhalt der Förderung zu zahlen.), Laufzeit: 36 Monate, mtl. Leasingrate: 219,– €, Laufleistung 10.000 km/Jahr, Gesamtbetrag aller Zahlungen: 11.884,– €. Zzgl. 1.399,– € Überführung.

Ein unverbindliches Privatkunden-Leasingangebot (Bonität vorausgesetzt) der Stellantis Bank SA Niederlassung Deutschland, Siemensstraße 10, 63263 Neu-Isenburg, für die die Ernst Dello GmbH & Co. KG als ungebundener Vermittler tätig ist. Alle Preisangaben verstehen sich inkl. MwSt. Gesamtbetrag ist Summe aus Leasingsonderzahlung und monatlichen Leasingraten. Abrechnung von Mehr- und Minderkilometern (Freigrenze 2.500 km) sowie ggf. Schäden nach Vertragsende.

Kombinierte Werte gem. WLTP*: Energieverbrauch kombiniert: 17,8 kWh/100 km; CO_2-Emission kombiniert: 0 g/km; CO_2-Klasse: A.

* Die Werte eines Fahrzeugs hängen nicht nur von der effizienten Ausnutzung des Kraftstoffs durch das Fahrzeug ab sondern werden auch vom Fahrverhalten und anderen nichttechnischen Faktoren beeinflusst. Gewichtete Werte sind Mittelwerte für Kraftstoff- und Stromverbrauch von extern aufladbaren Hybridelektrofahrzeugen bei durchschnittlichem Nutzungsprofil und täglichem Laden der Batterie.

Ernst Dello GmbH & Co. KG, Niederlassung Bad Schwartau
Eutiner Straße 4, 23611 Bad Schwartau, Tel.: 0451 29302-0

www.dello-gruppe.de/opel-angebote
Angebote gültig bis 30.09.2026.
Ernst Dello GmbH & Co. KG, Sitz: Senefelder-Ring 2, 21465 Reinbek

DELLO
Leistung von Mensch zu Mensch

411291401_011026

Trauer-Café am Donnerstag

Das Trauer-Café des Fördervereins wohnortnahe Palliativversorgung öffnet wieder seine Türen am Donnerstag, 1. Oktober 2026, im Gemeindezentrum an der Christuskirche (Auguststraße) in Bad Schwartau. Bei Kaffee und Kuchen gibt es die Möglichkeit, in der Zeit von 15.30 bis 17.30 Uhr, mit einer ausgebildeten Trauerbegleiterin ins Gespräch zu kommen.

Neue Ausleihe: Bibliothek der Dinge

Alltagshelfer kostenfrei für zwei Wochen ausleihen und testen: Die „Bibliothek der Dinge“ in der Stadtbücherei umfasst praktische Alltagsgegenstände. Noch bis Mitte November stehen etwa ein Akkuschrauber, eine Slackline oder eine Ukulele zur Verfügung. So können Interessierte Dinge ausprobieren, ohne sie direkt selbst sofort kaufen zu müssen.

„Messiah“ in der Christuskirche

Der Gospelchor „Go4Gospel“ führt mit seiner Leiterin Hedwig Geske den „Messiah“ von Tore Aas auf. Am Sonntag, 11. Oktober, ist um 17 Uhr in der Christuskirche Bad Schwartau (Auguststraße 48) das große Gospel-Oratorium zu erleben. Erzählt werden in mitreißenden Liedern Geschichten aus dem Leben Jesu, Gleichnisse, Tod und Auferstehung. Der Eintritt kostet 15 Euro (ermäßigt zehn Euro). Tickets: www.forms.church-desk.com oder bei Kantorin Hedwig Geske (hedwig.geske@kirche-schwartau.de).

IMPRESSUM

Sonderveröffentlichung der Abteilung Media-Vermarktung

Leitung Media-Vermarktung: Marco Schümann **Redaktionsleitung**: Kim Carolin Struve

Layout/Redaktion: Jan-Henrik Plackmeyer **Titelbild:** AHG Aktivgruppe Handel und Gewerbe

Verlag: Lübecker Nachrichten GmbH, Herrenholz 12, 23556 Lübeck

E-Mail: Magazine@LN-Luebeck.de
Druck: Druckzentrum Niedersachsen, Gutenbergstraße 1, 31552 Rodenberg

Drahtesel

Fahrräder und mehr...

Lübecker Straße 31 • 23611 Bad Schwartau
Tel.: 0451 / 481 25 90 • E-Mail: info@spohrbikes.de
drahtesel-fahrrad.de

UNSERE LEASINGPARTNER:

Jobrad • Lease a Bike • Rad im Dienst • Businessbike • Eurorad
Bikeleasing • Deutsche Dienstrad • Mein Dienstrad • Eleasa

Finanzierung
bis zu 72 Monaten Laufzeit

KETTLER TOWN&COUNTRY PX 5 RT

Bosch Performance Line PX
800Wh Akku
5-Gang
Rücktrittbremse
Gates Riemen
180KG



Bei uns: 4599,00 €*

IXGO MT-E TWO

540Wh Akku
Bosch Performance Line
9-Gang
Kettenschaltung
Damen- und
Herren-Variante
verfügbar



Bei uns: 2999,00 €*

HERCULES FUTURA SL 12

Light Modell ca. 17 KG
Bosch SX Motor
12-Gang
Shimano
400WH Akku

€ 3999,00



Bei uns: 3879,00 €*

GHOST GRAVEL ASKET GRAVELBIKE

Scheibenbremse
18-Gang Shimano

€ 1599,00



Bei uns: 1295,00 €*

QIO EINS P-E

Enviolo Schaltung
Bosch Performance
Gates Riemen
545 WH Akku

€ 4499,00



Bei uns: 4199,00 €*

KALKHOFF ENDEAVOUR L EXCITE

Bosch SX Motor
400Wh Akku
Light Modell
ca. 20KG
Kettenschaltung

€ 4299,00



Bei uns: 3699,00 €*

SCOTT SUB SPORT 20 WAVE

Bosch Perfomance Line PX
600 Wh Akku
10-Gang
Shimano Cues



Bei uns: 3599,00 €*

GHOST E-TERU ESSENTIAL EQ

Bosch Perfomance Line
500 Wh Akku
9-Gang Kettenschaltung

€ 2999,00



Bei uns: 2499,00 €*

SCOTT SPEEDSTER GRAVEL 30

1x 10 Shimano Cues
hydraulische
Scheibenbremse



Bei uns: 1499,00 €*

SCOTT SPEEDSTER GRAVEL 10

1x 10 Shimano GRX
hydraulische
Scheibenbremse



Bei uns: 1799,00 €*

STEVENS GAVERE COM

2x 12 Shimano GRX
hydraulische
Scheibenbremse



Bei uns: 1999,00 €*

STEVENS GAVERE COM

2x 12 Shimano GRX
hydraulische
Scheibenbremse



Bei uns: 1999,00 €*

IXGO MX-E THREE 600

Bosch Performance CX
600Wh Akku
9-Gang Shimano

€ 3499,00



Bei uns: 2999,00 €*

FALTER E 9.3 RT 500

500WH Akku
Rücktrittbremse
Bosch Active
Line Plus
Gates Riemen



Bei uns: 3399,00 €*

ORTLER TREKKING E-BIKE

Bosche
Perfomance Line
400Wh
Kettenschaltung

€ 2799,00



Bei uns: 1999,00 €*

HAIBIKE ALLTRACK 6.5 29

Bosch Performance CX
600Wh Akku
11-Gang Shimano

€ 3599,00



Bei uns: 2821,00 €*

STEVENS E COMUNA

Damen- und Herren-Variante
verfügbar
Bosch Sx Motor
400Wh
ca. 22KG
9-Gang Shimano



Bei uns: 3699,00 €*

KETTLER TOWN&COUNTRY

800WH Akku
Bosch Perfromance Line Cx
Kettenschaltung



Bei uns: 4299,00 €*

411239701_011026

Verkaufsoffener **Sonntag** **27.09.26**
Wir sind von 13:00 - 18:00 Uhr für Sie da!

SONNTAGS-SHOPPING

IM MODEHAUS MATZEN IN BAD SCHWARTAU



AM 27. SEPTEMBER

Erleben Sie die neuesten Modetrends und sichern Sie sich Ihr Fashion-Highlight!
Als kleines Dankeschön erhalten Sie am Sonntag ***zu jedem Einkauf ab 80 €*** einen Gutschein* im Wert von 8 € für ***eine Kaffeespezialität und ein Stück Kuchen.***
Wir freuen uns auf Ihren Besuch!



Modehaus



Entdecken Sie die aktuellen Herbst-/Winterkollektionen und freuen Sie sich auf eine besondere Vielfalt hochwertiger Marken. Genießen Sie in angenehmer Atmosphäre unsere persönliche Beratung – mit viel Gespür für Ihren individuellen Stil.

Be Sweet & Cool



Für Klein und Groß gibt es hier viel zu erleben. Das Team von Be Sweet & Cool in der Twiete weiß ganz genau, worauf es bei Kindermode ankommt. Vom kuscheligen Baby-Strampler bis hin zur coolen Jeans begleiten wir Sie mit einer umfangreichen Auswahl. In den Größen 56 - 176 wächst die Mode mit Ihren Kindern.

MATZEN Spezial



Schöne Dinge, die Freude machen! Neben Schul- und Schreibbedarf finden Sie im Matzen Spezial eine vielfältige Auswahl an besonderen Geschenkideen und stilvollen Home & Living-Produkten. Lassen Sie sich inspirieren und finden Sie Ihr Lieblingsstück in einer Welt voller schöner Dinge!



MATZEN

Mode aus Tradition

Bad Schwartau

Mode für die ganze Familie auf über 5.000 qm · Über 1000 kostenfreie Parkplätze direkt vor der Tür
Modehaus, Be Sweet & Cool und Spezial in Bad Schwartau: Mo. bis Fr. 9:30 - 18:30 Uhr, Sa. 9:30 - 16:00 Uhr

* Gutschein nur am 27.09.2026 gültig • Matzen Kaufhäuser GmbH & Co. KG • Markttwiete 12 • 23611 Bad Schwartau • Tel. 0451/28 90 230 • E-mail: info@matzen-mo.de

411226301_011026

Großer Umbau und sportlicher Fokus

Fahrradfachgeschäft Drahtesel stellt die Weichen für die Zukunft

Im Fahrradfachgeschäft Drahtesel in Bad Schwartau stehen alle Zeichen auf Veränderung. Das Familienunternehmen, das im kommenden Februar sein 30-jähriges Bestehen feiert, nutzt das Jubiläum für eine umfassende Modernisierung. Kunden müssen sich in den kommenden Wochen zwar auf etwas Umbau-Chaos im Laden einstellen, dürfen sich dafür aber auf ein komplett neues Einkaufserlebnis freuen. Neben einer Neugestaltung der Verkaufsfläche treibt das Fachgeschäft vor allem die Digitalisierung im Betrieb stark voran.



Umbau: Madlen und Oliver Spohr vom Fahrradfachgeschäft Drahtesel in Bad Schwartau werden ein völlig neues Einkaufserlebnis schaffen. Foto: Katja Kuhlins

Familiäres Image

Geleitet wird das Traditionsgeschäft von Inhaber Oliver Spohr, der bereits die nächste Generation im Boot hat: Seine Tochter Madlen Spohr und ihr Bruder stehen als Nachfolger bereit, arbeiten ebenfalls im Geschäft und gestalten den Neustart aktiv mit. „Wir drehen den Laden einmal komplett von rechts nach links und stellen uns für die Zukunft neu auf“, erklärt Nachfolgerin Madlen Spohr.

Trotz der Modernisierung bleibt der Kern des Betriebs unverändert: „Was uns besonders auszeichnet, ist unser familiäres Image. Bei uns gehören die Mitarbeiter fest zur Familie, und diese Nahbarkeit spüren unsere Kunden“, fügt Spohr hinzu.

Ein starker Fokus des neuen Konzepts liegt auf einer sportlichen Neuausrichtung. Mit den Marken Scott und Stevens positioniert sich Drahtesel für die kommende Saison deutlich sportlicher im E-Bike- und Mountainbike-Bereich. Besonders stark baut das Unternehmen das Segment der sogenannten Gravel-Bikes aus. Sportliche Allrounder, die Rennradkompetenz mit Geländegängigkeit verbinden. „Wir sind im Gravel-Bereich sehr stark vertreten und investieren hier gezielt weiter, da sich um diese Räder mittlerweile eine ganz eigene, leidenschaftliche Community gebildet hat“, berichtet Madlen Spohr weiter.

Mehr Werkstattkapazität

Neben dem Verkauf wurde im Laufe des Jahres auch die hauseigene Werkstatt personell und räumlich ausgebaut, um mehr Kapazitäten für die Kunden zu schaffen. Das Serviceangebot gilt dabei ausdrücklich für alle Radfahrer. „Bei uns wird Service großgeschrieben. In unserer Werkstatt reparieren wir jedes Fahrrad – ganz egal, ob es bei uns gekauft wurde oder nicht“, betont die Nachfolgerin. *kk*

DRAHTESEL
FAHRRÄDER UND MEHR...
Lübecker Straße 31, 23611 Bad Schwartau
Tel. 0451 / 481 25 90, info@spohrbikes.de

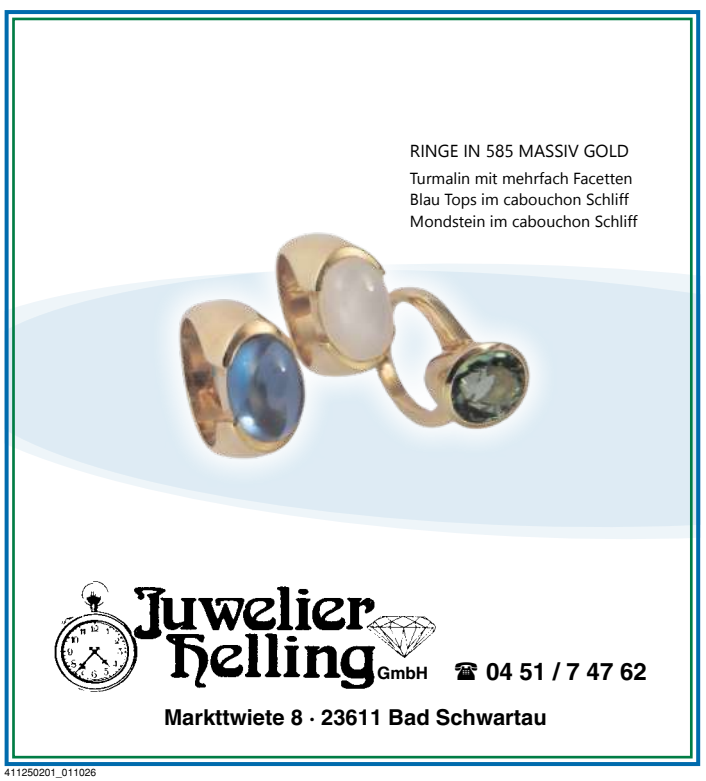

411250201_011026



410990701_011026

Obst pflücken auf den NABU-Wiesen

Der NABU Ostholstein-Süd lädt zu den Pflückterminen auf den Obstwiesen ein.

- Obstwiese In de Röth, 26. September, 11-13 Uhr
- Obstwiese Am Kleikamp, 3. Oktober, 11-13 Uhr
- Obstwiese Osterkampsredder, 10. Oktober, 15-17 Uhr
- Obstwiese In de Röth, 18. Oktober, 11-13 Uhr.

Obst kann in haushaltsüblichen Mengen mitgenommen werden. Achtung, es gibt keine direkten Parkplätze. Pflücker können gestellt werden. Tiere sind auf der Obstwiese nicht erlaubt.

Infos: www.nabu-ostholstein-sued.de

Klindwort sorgt für einen schönen Familienausflug

Sanitätshaus in Bad Schwartau rät zu E-Rollstühlen und -Scootern, damit sich Senioren nicht selbst ausbremsen

Im Oktober hat das Klindwort Sanitätshaus Geburtstag. „Vor 14 Jahren habe ich den Grundstein gelegt“, sagt Inhaber und Orthopädietechnikmeister Alfred Klindwort. Inzwischen verfügt das Sanitätshaus über acht Standorte in Bad Schwartau, Lübeck, Bad Segeberg und Neustadt und beschäftigt 75 Mitarbeiter. „Kunden profitieren von unserem großen Fachwissen aus den Bereichen Sanitätsbedarf, Reha- und Orthopädietechnik. Wir betrachten die Bedürfnisse unseres Kunden ganzheitlich, um die für ihn beste Behandlung zu erzielen“, erklärt Alfred Klindwort. Darüber hinaus ist Klindwort das Kompetenzzentrum für Arthrose, Scoliose, Lymph-Lipödem, Mamma CA-Versorgung, Orthetik und Prothetik. „Die Anfertigung aller Hilfsmittel erfolgt in Bad Schwartau.“



Das Sanitätshaus Klindwort in Bad Schwartau stellt am Sonntag die Elektromobilität für Senioren vor. Foto: hfr

Zum verkaufsoffenen Sonntag hat sich das Sanitätshaus die Mobilität auf die Fahne geschrieben. „Wir werden E-Mobile, Rollstühle und -Scooter präsentieren. Probefahrten sind möglich und wir beraten zu allen Modellen“, sagt Klindwort. Gemeinsam mit dem Nord-Ostsee-Liftteam präsentiert Klindwort die Möglichkeit, im Alter mobil zu bleiben.

Gerade ältere Menschen schränken sich selbst ein, erläutert Klindwort aus Berufserfahrung. Wie oft bleibt Oma bei einem Familientreffen zu Hause: „Geht ihr mal spazieren, ich bereite den Kaffee vor“, heißt es dann meist. „Weil der betagten Dame das Gehen Probleme macht, grenzt sie sich selbst aus. Das muss nicht sein. Es gibt so viele Hilfsmittel, um dabei zu bleiben im Geschehen“, sagt Klindwort. Über Zuzahlungen der Krankenkasse informieren die Mitarbeiter des Sanitätshauses ausführlich.

Zum Service gehört auch die richtige Einstellung des Rollators. „Wir bewerten die Einstellungen und korrigieren sie. Mit der dann richtigen und gesunden Körperhaltung fällt das Gehen viel leichter.“ Daher arbeitet das Sanitätshaus eng mit Physiotherapeuten zusammen.

Klindwort besucht die OT World in Leipzig, die größte Messe für Orthopädie- und Rehatechnik. Das Sanitätshaus veranstaltet regelmäßig Aktionstage rund um das Thema E-Rollstühle und elektrische Seniorenmobile („Scootertage“).

Viele Rollstühlen sind inzwischen längst „reisefähig“: Sie haben ein geringes Gewicht, sind zusammenfaltbar und lassen sie sich gut transportieren und verstauen. „Es gibt auch schon App-gesteuerte Modelle: Per Handy lässt sich der Rollstuhl im Wohnzimmer in der Ecke parken – und wieder heranholen, wenn er gebraucht wird“, erklärt Alfred Klindwort. Wichtig: Jeder Mensch ist anders. „Wir analysieren die Bedürfnisse, damit wir das passende Modell empfehlen können.“

KLINDWORT SANITÄTSHAUS & ORTHOPÄDIETECHNIK
Lübecker Straße 16
23611 Bad Schwartau



412299001_011026

Ehrenpreis der Stadt Bad Schwartau

Die Stadt Bad Schwartau ruft dazu auf, Vorschläge für die Verleihung des Ehrenpreises der Stadt einzureichen: Wer kennt Persönlichkeiten oder Personengruppen, die sich in besonderer Weise um die Stadt und ihre Gemeinschaft verdient gemacht haben? Vorschläge können bis 30. September 2026 bei der Stadtverwaltung Bad Schwartau eingereicht werden. Der Ehrenpreis würdigt insbesondere herausragendes Engagement im Bereich Umwelt. Darüber hinaus können auch Verdienste auf den Gebieten des sozialen Zusammenlebens, der Kultur, der Wissenschaft, der kommunalen Selbstverwaltung, der Heimatpflege, der Wirtschaft oder des Sports ausgezeichnet werden. Ziel des Ehrenpreises ist es, besonderes Engagement sichtbar zu machen. Infos und das benötigte Formular stehen im Internet unter www.bad-schwartau.de.

„Wer ist hier Schwanger?“

Das Theater Fidelio präsentiert am 26. und 27. September seine neueste Komödie in der Krummlandhalle in Bad Schwartau

Ein im Bad vergessener positiver Schwangerschaftstest der angehenden Ärztin und Tochter der Familie, Daniela, ist Auslöser schier unglaublicher Verwechslungen, die jegliche logische Denkweise außer Kraft setzen. Das Theater Fidelio bringt diese unterhaltsame Komödie „Wer ist hier schwanger - von wem, warum und überhaupt?“ am 26. und 27. September auf die Bühne in der Krummlandhalle. Achtung: Das Stück wird nur an dem Wochenende aufgeführt.



Das Theater Fidelio sorgt für Verwirrungen mit einem Schwangerschaftstest.

Kathrin findet nach ihrer Rückkehr aus der Kur im Bad einen positiven Schwangerschaftstest. Eins und eins sind schnell zusammengezählt: Ihr Mann Wolfi hatte während ihrer Kur eine Geliebte und die ist jetzt schwanger. Sie steckt den Test in ihre Handtasche, die unglücklicherweise später umfällt und der Schwangerschaftstest herausfällt.

Wolfi findet ihn und glaubt nun, dass seine Frau schwanger ist, sich aber nicht traut, es ihm zu sagen, denn sie waren sich eigentlich beide einig, kein weiteres Kind zu bekommen. Rührend kümmert er sich nun um sie und versucht, mit ihr darüber zu reden. Doch vergebens, die Verwechslungen haben längt eine Eigendynamik entwickelt.

Nicht nur, dass Nachbar Dirk eine schwangere Geliebte haben soll und dass im Gegenzug seine Frau Elke vom Tierarzt ein Kind erwartet, nein, auch die Nachbarin Frau Schneider soll mit ihren 60 Jahren plötzlich auch schwanger sein.

Ehen drohen zu zerbrechen, Freundschaften sind plötzlich nichts mehr wert. Doch nach und nach kommt man zur Vernunft und es lösen sich die Verwicklungen und Missverständnisse in Wohlgefallen auf. Es bleibt dann nur noch Tochter Daniela, die aber überzeugend aufklären kann, dass sie nicht schwanger ist. Von wem ist also dieser verflixte Schwangerschaftstest?

Zu guter Letzt kommt es dann zur großen Überraschung, an der der Tierarzt nicht so ganz unschuldig ist.

THEATER FIDELIO
„WER IST HIER SCHWANGER?“
Krummlandhalle
Schulstraße 8, 23611 Bad Schwartau
26. September, 19. 30 Uhr
27. September, 16 Uhr
Karten: Tageskasse 18 Euro (Vvk. 16 Euro)
Ticketshop: www.theater-fidelio.de
Karten auch im „Weinflair“ in der Hindenburgstraße 94, 23611 Bad Schwartau



402935101_011026



410990401_011026



411296201_011026

Individuelle Schmuckstücke und herbstliche Highlights

Aktion „Goldener Oktober“: Am Sonntag sind in der Goldschmiede Anja Hardell ausgewählte Stücke zum Sonderpreis erhältlich

In der Goldschmiede Hardell in Bad Schwartau entstehen einzigartige Unikate in Handarbeit. „Individualität ist unsere Stärke“, erklärt Inhaberin und Goldschmiedemeisterin Anja Hardell.

Gemeinsam mit zwei Goldschmiedemeisterinnen und einer Gesellin berät sie ihre Kunden in der Lübecker Straße 27 mit viel Einfühlungsvermögen, um aus Ideen ganz persönliche Geschenke zu formen. Passend zur Jahreszeit erstrahlt das Geschäft derzeit in frischer, herbstlicher Dekoration und greift die aktuellsten Modetrends und Farbtöne auch in den Schmuckstücken auf.

Ein besonderes Highlight wartet zum verkaufsoffenen Sonntag im Rahmen der Aktion „Goldener Oktober“: Ab diesem Tag sind ausgewählte Stücke mit goldenen Punkten markiert und um 20 bis 30 Prozent reduziert. „Wir brauchen Platz für die neue Kollektion“, sagt die Goldschmiedemeisterin.



Kathrin Wurthmann (v.l.), Anja Hardell und Stephanie Grewsmühl können Kunden besondere Schmuckstücke und Uhren präsentieren. Fotos: Katja Kuhlins/hfr

Für eine rundum gemütliche Atmosphäre sorgt das Team der Goldschmiede am verkaufsoffenen Sonntag zudem mit Prosecco und kleinen Snacks für alle Gäste. *kk*

GOLDSCHMIEDE HARDELL
Lübecker Straße 27, 23611 Bad Schwartau
Tel. 0451/ 20 36 073
www.goldschmiede-hardell.de



Laden am Sonntag zur Oktoberfest-Gaudi ein (v.l.): Nina Weidefeller, Michél Engel und Christopher Zinn. Foto: Kuhlins

O'zapft is!

Oktoberfest-Gaudi und herbstliche Genüsse bei Feinkost Cordts

Wer am verkaufsoffenen Sonntag eine geschmackvolle Pause einlegen und bayerische Gemütlichkeit genießen möchte, ist bei Feinkost Cordts genau richtig. Das Traditionsgeschäft lädt ab 12 Uhr zu einer großen Oktoberfest-Gaudi ein.

Serviert wird ein beliebtes Oktoberfest-Buffet mit zünftigen Spezialitäten wie Spanferkel, knusprigen Schweinshaxn und hausgemachten Käsespätzle. Als süßes Finale wartet ein Apfelstrudel im Glas auf die Gäste. Natürlich werden auch andere Speisen angeboten.

Wer die Wiesn-Atmosphäre nach Hause oder in die eigene Firma holen möchte, kann das Event-Konzept auch buchen: Cordts stattet Feiern aller Art mit dem passenden Oktoberfest-Catering aus.

Seit 2024 leitet Inhaber Michél Engel das Fachgeschäft mit viel Engagement.

> Mir ist es wichtig, ein guter Gastgeber zu sein.
>
> **Michél Engel**
> Feinkost Cordts

„Zudem haben wir einen hohen Qualitätsanspruch. Wir bieten unseren Kunden Spezialitäten in höchster Qualität an", fügt der Inhaber hinzu.

Neben Event-Highlights überzeugt der Betrieb im Alltag durch kulinarische Flexibilität. Täglich ab 10 Uhr steht den Gästen ein vielfältiger, wechselnder Mittagstisch zur Verfügung – alle Speisen gibt es auch bequem zum Mitnehmen.

Auch für anstehende Festtage bietet der Feinkostladen stressfreie Lösungen: Für ein entspanntes Kochen in der eigenen Küche können halbfertige Braten vorbestellt, abgeholt und zu Hause einfach aufgewärmt werden. Alternativ liefert das Team stilvoll angerichtete kalte Platten für jeden Anlass. *kk*

CORDTS FLEISCHWAREN GMBH
Markttwiete 12
23611 Bad Schwartau
Tel. 0451/ 21 202, www.cordts.de
www.fleischerei-luebeck.de

Kunstschaffende für Ausstellungen im Rathaus gesucht

Das Rathaus der Stadt Bad Schwartau bietet seit vielen Jahren regionalen Künstlern die Möglichkeit, ihre Werke einem breiten Publikum zu präsentieren. Auch im kommenden Jahr sind wieder Ausstellungen im Foyer des Rathauses geplant.

Für das Ausstellungsjahr 2027 nimmt die Stadt Bad Schwartau ab sofort Bewerbungen von Kunstschaffenden entgegen. Interessierte senden ihre Unterlagen bis 30. September 2026 per E-Mail an ausstellung@bad-schwartau.de.



Museums- und Kulturmanagerin Judith Ohrtmann freut sich auf kreative Ausstellungen im Rathaus der Stadt Bad Schwartau. Foto: hfr

Die Bewerbung kann formlos erfolgen und sollte eine Vita, Anschauungsmaterial, das geplante Ausstellungsthema sowie gegebenenfalls Referenzen enthalten. Die Richtlinie für die Durchführung von Kunstausstellungen im Rathaus der Stadt Bad Schwartau ist im Ortsrecht auf der Internetseite der Stadt einsehbar.



411209201_011026



411256501_011026

AM MITTWOCH, 11. NOVEMBER 2026, IST MARTINSTAG!

Und was gehört zum Martinsabend wie Laternen und Lichter?
Eine richtig schöne Martinsgans!

MARTINSGANS BEI CORDTS
KNUSPRIG. HERZHAFT. WIE BEI OMA.



VORBESTELLEN – ABHOLEN – GENIESSEN!

Sie möchten lieber gemütlich zu Hause feiern? Kein Problem: Auf Wunsch liefern wir Ihre Martinsgans auch heiß zu Ihnen nach Hause.

Jetzt rechtzeitig vorbestellen: 0451 21202
Die Martinsgans, die nach Zuhause schmeckt.

Feinkost Cordts mehr als Leidenschaft

Cordts Fleischwaren GmbH
Markttwiete 12 – 23611 Bad Schwartau
Tel. 0451 21202
www.cordts.de

411211501_011026

Tüftler sorgen für herzerwärmende Szenen

Das Reparatur-Café Bad Schwartau setzt Zeichen gegen die Wegwerfkultur



Die Lampe ist doch noch gut und soll bald wieder in der Wohnung leuchten: Ulf Wode (l.) und Klaus Götz suchen nach dem Fehler.

Aus alt mach neu – oder zumindest wieder voll funktionsfähig. Nach dieser Devise engagiert sich das Reparaturcafé Bad Schwartau seit seiner Gründung im Jahr 2015. Dabei bringen Bürgerinnen und Bürger defekte Gegenstände mit und reparieren sie gemeinsam mit ehrenamtlichen Experten – kostenlos, nachhaltig und in gemütlicher Atmosphäre.

Das Thema Klimaschutz und die Vermeidung von Elektroschrott liegen Rainer Grendel, einem der Hauptorganisatoren, persönlich sehr am Herzen. Vor vielen Jahren hat er sich vorgenommen, nicht mehr nur zuzusehen, sondern aktiv etwas für die Umwelt zu tun. Der Erfolg der Initiative beruht heute nicht zuletzt auf einer perfekten Organisation. „Ein Gast kommt bei uns an und wird direkt vom Orga-Team in Empfang genommen“, erklärt Grendel. „Der Fall wird auf einem Laufzettel mit allen wesentlichen Daten erfasst. Während der Zettel in den Werkstattbereich wandert, können die Gäste im kulinarischen Bereich bei einem leckeren Stück Kuchen entspannen. Hier kommt man im Wartebereich ganz unverfänglich miteinander ins Gespräch“, erzählt der Hauptorganisator weiter.

Sobald ein passender Reparateur Zeit hat, schnappt er sich den Zettel und bittet den Kunden zu sich an den Tisch. Dann wird gemeinsam nach der Ursache des Defektes geforscht – und im besten Fall das Problem direkt gelöst. Das engagierte Team besteht aus rund 25 Personen im Alter von 22 bis 75 Jahren. Die Aufgaben sind klar verteilt: Während sich ein Großteil der Frauen um die Anmeldung und das leibliche Wohl der Besucher kümmert, tüfteln die Reparateure an den Geräten. Erlaubt ist alles, was getragen werden kann – von der alten Nähmaschine über den streikenden Wasserkocher bis hin zum defekten Staubsauger.



Dieter Jensen (l.) und André Meyer nehmen eine defekte Kaffeemaschine auseinander.

Doch es geht nicht nur um Technik, sondern auch um Emotionen. Ein Highlight im Team ist der hauseigene Puppendoktor. „Da kommen häufig Gäste vorbei, die eine ganz alte Puppe aus dem Familienbesitz mitbringen. In der freien Wirtschaft gibt es dafür ja kaum noch jemanden“, berichtet Grendel. „Wenn die Leute dann sehen, dass zum Beispiel der Arm wieder dran ist, spielen sich hier herzerwärmende Szenen ab. Manche sagen mit Tränen in den Augen: ‚Wenn das meine Oma sehen würde‘“, berichtet der Hauptorganisator.

Umdenken: Nicht immer gleich ein neues Gerät kaufen

Neben dem Erhalt von Erinnerungsstücken leistet das Café einen ganz praktischen Beitrag gegen ein oft unsichtbares Problem: die Altersarmut. Grendel erinnert sich an einen besonderen Fall: „Es kam eine ältere Dame zu uns, bei der lediglich der Kabelaufwickler am Staubsauger kaputt war. Das lose Kabel stellte in ihrer Wohnung bereits eine gefährliche Stolperfalle dar. Ein neues Gerät lag jedoch absolut außerhalb ihres Budgets. Sie war nach der kostenlosen Reparatur unheimlich dankbar, dass wir das Problem schnell lösen konnten“, berichtet Grendel.

Den Machern geht es um genau dieses Umdenken. „Wir wollen dem Trend entgegenwirken, dass Produkte immer kurzlebiger konstruiert sind und schnell kaputtgehen“, betont Grendel. „Wir möchten den Herstellern zeigen, dass ein Umdenken nötig ist, um diesen unglaublichen Mengen an Elektroschrott etwas entgegenzusetzen“, fügt der Hauptorganisator hinzu. Gleichzeitig leistet das Café wichtige Hilfe zur Selbsthilfe. Die Gäste schauen den Profis nicht nur über die Schulter, sondern reparieren aktiv mit, wo es die Produktsicherheit erlaubt.

Die Freude ist groß

Die Beweggründe der Besucher sind vielfältig, doch am Ende eint sie die Erleichterung. Ist die Rettung des Gerätes geglückt, ist die Freude groß. Zwar ist der Service komplett kostenlos, doch die Gäste bedanken sich gerne mit einer kleinen Spende. Das Schöne daran: Dieses Geld bleibt nicht im Reparatur-Café, sondern fließt eins zu eins an wohltätige Zwecke. Ein doppelter Gewinn für die Gemeinschaft und die Umwelt.

Das nächste Reparatur-Café findet am Sonnabend, 7. November von 11 bis 15 Uhr statt. *kk*

REPARATUR-CAFÉ BAD SCHWARTAU
Gemeindezentrum Rensefeld
Alt Rensefeld 24, 23611 Bad Schwartau



Das Team „Reparaturannahme und Café“ (v.l.): Hanna Knye, Dagmar Schramm, Hannelore Brümmel, Birgit Kessler, Angelika Fritzen und Marina Martinovs. Fotos: Reparaturcafe Bad Schwartau

Zeitlose Eleganz und gute Beratung

Jürgen Helling ist Juwelier aus Leidenschaft – Trauringe und Uhren sind seit 42 Jahren seine Passion

Wer in Bad Schwartau nach hochwertigem Schmuck, Trauringen oder präziser Uhrentechnik sucht, ist beim Juwelier Helling in guten Händen. Das Traditionsgeschäft wurde bereits 1984 von Hans-Jürgen Helling in Lübeck gegründet und ist seit 26 Jahren fest in Bad Schwartau verwurzelt.

Am verkaufsoffenen Sonntag dürfen sich Kunden über eine besondere Rabattaktion im Uhrenbereich freuen: Auf alle Modelle der bekannten Marken Regent und M&M gewährt das Fachgeschäft einen Preisnachlass von 20 Prozent.



Führt seit 42 Jahren sein Juweliergeschäft: Hans-Jürgen Helling. Foto: Katja Kuhlins

Ein ganz besonderer Schwerpunkt des Hauses liegt auf der feinen Auswahl an Trauringen. Mit über 300 verschiedenen Mustermodellen bietet das Geschäft Heiratswilligen eine riesige Vielfalt in den unterschiedlichsten Farben, Legierungen und Designs. „Bei uns finden Paare Ringe ganz nach Wunsch mit oder ohne funkelnde Diamanten“, sagt Hans-Jürgen Helling.

Neben klassischen Edelmetallen setzt der Juwelier zudem auf innovative Trends aus Skandinavien. Sehr beliebt ist derzeit Schmuck der dänischen Firma Spirit Icons, bei dem aus Silber gestaltete Motive vergoldetem werde. „Diese Stücke sind so hochwertig und hart vergoldet, dass sie sich beim Tragen anfühlen wie echtes Gold, jedoch deutlich erschwinglicher sind“, erzählt der Inhaber weiter.

Perlen und Brillantschmuck

Auch Liebhaber von klassischem Perlenschmuck kommen im Fachgeschäft auf ihre Kosten. Der Juwelier führt ein großes Sortiment an echten Zuchtperlen, die häufig kunstvoll mit Diamanten kombiniert werden. Besonders die Perlen in feiner Tropfenform schmeicheln der Trägerin an Hals oder Ohr. „Die Auster bildet über Jahre hinweg Schicht um Schicht die Perlensubstanz um einen eingesetzten Kern. Je länger eine Perle im Wasser reifen darf, desto schöner und intensiver wird am Ende ihr Glanz“, weiß der Experte. Für Ende Oktober kündigt das Haus zudem eine neue Brillantschmuck-Serie an, die rechtzeitig vor der Weihnachtszeit eintreffen wird.

Neben dem Schmuckbereich verfügt das Geschäft über eine ausgeprägte Uhrenkompetenz, die kürzlich um die markanten Herren-Fliegeruhren der Marke Messerschmitt erweitert wurde. Diese besonderen Zeitmesser vereinen Schweizer Uhrwerke mit deutscher Wertarbeit, da Gehäuse und Zifferblätter komplett in Pforzheim gefertigt werden.

Auch Reparaturen aller Art, Umarbeitungen und individuelle Kundenwünsche können bei Juwelier Helling fachgerecht und mit höchster Präzision ausgeführt werden. *kk*

JUWELIER HELLING GMBH
Markttwiete 8
23611 Bad Schwartau
Tel. 0451/ 74 762



41229860l_011026

Wenn Kundenzufriedenheit messbar wird

Verlässliche Orientierung für Kunden: Hörgeräte Hermanns erhält Premium-HörStar 2026/27

Große Freude bei Hörgeräte Hermanns: Das Lübecker Fachgeschäft wurde mit dem Premium-HörStar 2026/27 ausgezeichnet. Überreicht wurde der Preis von Olympiasieger und Boxweltmeister Henry Maske, dem Schirmherrn der diesjährigen Auszeichnung.

Für Hörakustikmeister Robin Hartmeyer besitzt der Preis eine besondere Bedeutung: „Diese Auszeichnung zeigt, dass unsere Kunden sowohl unsere fachliche Kompetenz als auch die persönliche Beratung und unseren Service schätzen. Sie bestätigt uns darin, Menschen zu besserem Hören und damit zu mehr Lebensqualität zu verhelfen."



Henry Maske signierte Robin Hartmeyer seine Boxhandschuhe. Foto: hfr

Der Premium-HörStar basiert ausschließlich auf echten, verifizierten Kundenbewertungen. Ausgezeichnet werden Mitgliedsbetriebe der Arbeitsgemeinschaft Hören e. V. (AGH), die mindestens 4,6 von 5 möglichen Sternen erreichen. Die Kooperation vereint mittelständische, inhabergeführte Hörakustikbetriebe und vergibt den Kundenzufriedenheitspreis alle zwei Jahre.

Für Kunden bietet die Auszeichnung damit eine verlässliche Orientierung bei der Wahl ihres Hörakustikers. Bewertet werden nicht nur moderne Hörsysteme, sondern insbesondere Beratungsqualität, persönlicher Service und die Zufriedenheit mit der gesamten Versorgung.

Mit Henry Maske erhielt die Preisverleihung einen besonderen Rahmen. Der Olympiasieger, ehemalige IBF-Weltmeister und „Sportler des Jahres" steht bis heute für Disziplin, Haltung und nachhaltigen Erfolg. Für seine sportlichen Leistungen und sein gesellschaftliches Engagement wurde er unter anderem mit dem Bundesverdienstkreuz ausgezeichnet.

Bei der anschließenden Gesprächsrunde gab Maske persönliche Einblicke in seinen Weg vom Spitzensport ins Unternehmertum. So wurde die Übergabe für Robin Hartmeyer zu einem ebenso inspirierenden wie unvergesslichen Moment.

„Wir verstehen den Premium-HörStar nicht nur als Anerkennung, sondern auch als Verpflichtung, dass wir Kunden persönlich und kompetent beraten und bei der Auswahl und Anpassung ihrer Hörgeräte mit vollem Einsatz begleiten", betont Robin Hartmeyer.

HÖRGERÄTE HERMANNS
Lübecker Straße 8, 23611 Bad Schwartau
Tel. 0451/ 28 93 73



Von unseren Kunden ausgezeichnet.

Premium-HörStar 2026/27 von Henry Maske überreicht.
hörgeräte hermanns freut sich über die Auszeichnung.
Ausgezeichnet für besonders hohe Kundenzufriedenheit – auf Basis echter, verifizierter Kundenbewertungen.

HÖRSTAR
SEHR GUT (4.87/5)

243 Bewertungen · 100 % Weiterempfehlung

***Vie*len Dank für Ihr Vertrauen.**
Wir freuen uns, auch weiterhin für Sie da zu sein.
Ihr Team von hör her

hör her

Lernen Sie uns persönlich kennen.
Rufen Sie uns einfach an.

Lübeck
0451 - 489 477 77
Schlutuper Str. 2-6

Bad Schwartau
0451 - 289 373
Lübecker Str. 8

info@hoer-her.de

411244301_011026

Einrichtungshaus Steinfeldt lädt zum Erlebnisshopping

Wohnen, Inspiration und exklusive Angebote am verkaufsoffenen Sonntag in Bad Schwartau

Das Einrichtungshaus Steinfeldt bietet seinen Kunden auf rund 700 Quadratmetern Ausstellungsfläche eine vielseitige Auswahl rund um schönes Wohnen und stilvolle Dekoration. Von Möbeln über Leuchten bis hin zu ausgewählten Wohnaccessoires finden Kunden hier Inspiration für individuelle Einrichtungskonzepte. Das traditionsreiche Familienunternehmen blickt dabei auf eine Geschichte zurück, die bis ins Jahr 1730 reicht.



Die Einrichtungsberaterinnen Leonie Duda (l.) und Christiane Lewenhardt mit Gartenmöbeln und Wärmekissen – so kann man auch den Spätsommer auf der Terrasse genießen. Foto: Katja Kuhlins

Zum verkaufsoffenen Sonntag am 27. September lohnt sich ein Besuch ganz besonders: Auf alle Gartenmöbel gibt es 25 Prozent Rabatt. Zudem erhalten Kunden zehn Prozent Rabatt auf alle Leuchten des Herstellers Neuhaus Pure. Gleichzeitig präsentiert das Team bereits neue Wohntrends und schafft damit Inspiration für die kommende Saison.

„Wir verbinden in unserem Haus ganz bewusst das Schöne mit dem Leckeren", berichtet die Einrichtungsberaterin Leonie Duda. „Ein Besuch bei uns soll für die Kunden ein echtes Erlebnis sein. Am Wochenende kann man bei uns ganz entspannt mit einem Glas Wein oder Champagner durch die Ausstellung schlendern und die Atmosphäre genießen." Neben der persönlichen Beratung legt das Steinfeldt-Team besonderen Wert auf individuelle Wohnkonzepte. „Wir planen und realisieren Räume auch über weite Distanzen hinweg", berichtet Duda. Das Einrichtungshaus realisiert Häuser, Ferienwohnungen, Geschäftsräume und einzelne Zimmer nicht nur in der Region, sondern richtet für Kunden auch Immobilien im Ausland komplett ein. Neben der persönlichen Beratung steht dabei vor allem eines im Mittelpunkt: individuelle Einrichtungsideen, die zum jeweiligen Kunden passen.

Passend zur kühleren Jahreszeit präsentiert das Einrichtungshaus eine technische Innovation für gemütliche Stunden. Dabei handelt es sich um kabellose Infrarot-Wärmekissen von Stoov. Zum Sortiment gehören auch Westen und Schals, die den Körper direkt von innen heraus wärmen. „Im Vorjahr Jahr waren diese Artikel so schnell ausverkauft, dass wir sie kaum nachlegen konnten", berichtet die Einrichtungsberaterin. „Für diesen Herbst haben wir deshalb extra frühzeitig aufgestockt. Die neue Ware kommt pünktlich zum verkaufsoffenen Sonntag im Laden an", sagt Duda.

Wer Steinfeldt bisher noch nicht kennt, nutzt am besten den verkaufsoffenen Sonntag, um das Einrichtungshaus in entspannter Atmosphäre kennenzulernen.

STEINFELDT EINRICHTUNGSHAUS
Lübecker Str. 24-28, 23611 Bad Schwartau
Tel. 0451/ 210 08, www.steinfeldt.de



QUALITÄT ENTSCHEIDET!

Zustiegsmöglichkeiten in Ostholstein • Bad Schwartau • Lübeck


© moofushi - stock.adobe.com



© Friedrichstadtpalast


© JFL Photography - stock.adobe.com


© Birgit Renken, Musikparade GmbH

Berlin – Friedrichstadt-Palast

Ein spektakuläres Showerlebnis

INKLUSIV-LEISTUNGEN

• Fahrt im komfortablen Reisebus • Frühstück bei der Anreise am Bus • 2 x Übernachtung im 4* -Hotel „Leonardo Berlin Mitte", fußläufig vom Friedrichstadtpalast entfernt • 2 x reichhaltiges Frühstücksbuffet • Eintritt Friedrichstadt-Palast PK 4 (Vorstellung: nachmittags bzw. abends) • Garderobe und 1 Glas Sekt • Stadtrundfahrt mit Reiseleitung • Auffahrt Panoramapunkt mit Kaffee und Kuchen • Citytax

Höherwertige Eintrittskarten gegen Aufpreis buchbar!

3 Tage
01.11. – 03.11.26
06.12. – 08.12.26
Reisepreis pro Pers.
€ 329.-
EZ-Zuschlag € 110,-

BERLIN TATTOO

Internationales Festival der Blas- und Militärmusik mit 700 Musikern aus 10 Nationen

INKLUSIV-LEISTUNGEN

• Fahrt im komfortablen Reisebus • Frühstück bei der Anreise am Bus • 1 x Übernachtung im 4*-Hotel „Leonardo Royal Berlin Alexanderplatz" • 1 x reichhaltiges Frühstücksbuffet • Eintrittskarte in der 3. Kategorie für das „Berlin Tattoo", Beginn 19.00 Uhr • Hin- und Rücktransfer zur Veranstaltung in der Max-Schmeling-Halle • Stadtrundfahrt mit Reiseleitung • Citytax

Höherwertige Karten gegen Aufpreis buchbar (PK 2: 15 €, PK 1: 25 €)

2 Tage
07. – 08.11.2026
Reisepreis pro Person
€ 249.-
EZ-Zuschlag € 50,-


© Maics - stock.adobe.com


© info@kerststadvalkenburg.nl


© Robin Strand


© Birgit Renken, Musikparade GmbH

Advent in Köln & Holland

Weihnachtsstadt Valkenburg mit Fluweelengrot

INKLUSIV-LEISTUNGEN

• Fahrt im komfortablen Reisebus • Frühstück bei der Anreise am Bus • 3 x Übernachtung im 4*-"Maritim Hotel Köln" an der Altstadt • 3 x reichhaltiges Frühstücksbuffet • Stadtrundfahrt in Köln • Weihnachtsmarktbesuch in Köln • Ausflug zur Weihnachtsstadt Valkenburg • Eintritt für den Weihnachtsmarkt in einer unterirdischen Grotte

4 Tage
30.11. – 03.12.2026
Reisepreis pro Person
€ 469.-
EZ-Zuschlag € 170,-

Weihnachtliches Norwegen

Bergen - Hardangerfjord - Stavanger

INKLUSIV-LEISTUNGEN

• Fahrt im komfortablen Reisebus • Frühstück bei der Anreise am Bus • Fährpassage von Hirtshals-Bergen und Stavanger-Hirtshals mit Fjord Line • 2 x Übernachtung in 2-Bett Innenkabinen inkl. Frühstücksbuffet an Bord • 1 x Abendbuffet an Bord auf dem Rückweg • 1 x Übernachtung im 3* superior „Zander K Hotel" in Bergen inkl. Halbpension • 1 x Übernachtung im 4* „Vøringfoss Hotel" in Eidfjord inkl. Halbpension • Eintritt Freilichtmuseum „Den Gamle By" in Aarhus inkl. Weihnachtsmarkt • Stadtführung in Bergen • Eintritt Lebkuchenstadt Bergen • Eintritt Norwegisches Naturzentrum Hardanger

5 Tage
22.11. – 26.11.26
Reisepreis pro Person
€ 869.-
EZ-Zuschlag € 160,-

Ihr Spezialist für Busreisen

Möller Reisen

www.moeller-reisen.de

Möller Reisen GmbH · Am Markt 4 · 23730 Neustadt

Buchen Sie jetzt Ihren Urlaub!
0 45 61 – 55 999 0
Mo. bis Fr. 09 – 18 Uhr

411300601_011026